

I dati sui consumi della popolazione italiana provenienti dalle rilevazioni ESPAD Italia ed IPSAD Italia

Sabrina Molinaro, PhD
Dir. Sez. Epidemiologia e Ricerca sui Servizi Sanitari
Istituto di Fisiologia Clinica
Consiglio Nazionale delle Ricerche
www.epid.cnr.it





Partiamo dalla popolazione adulta ..



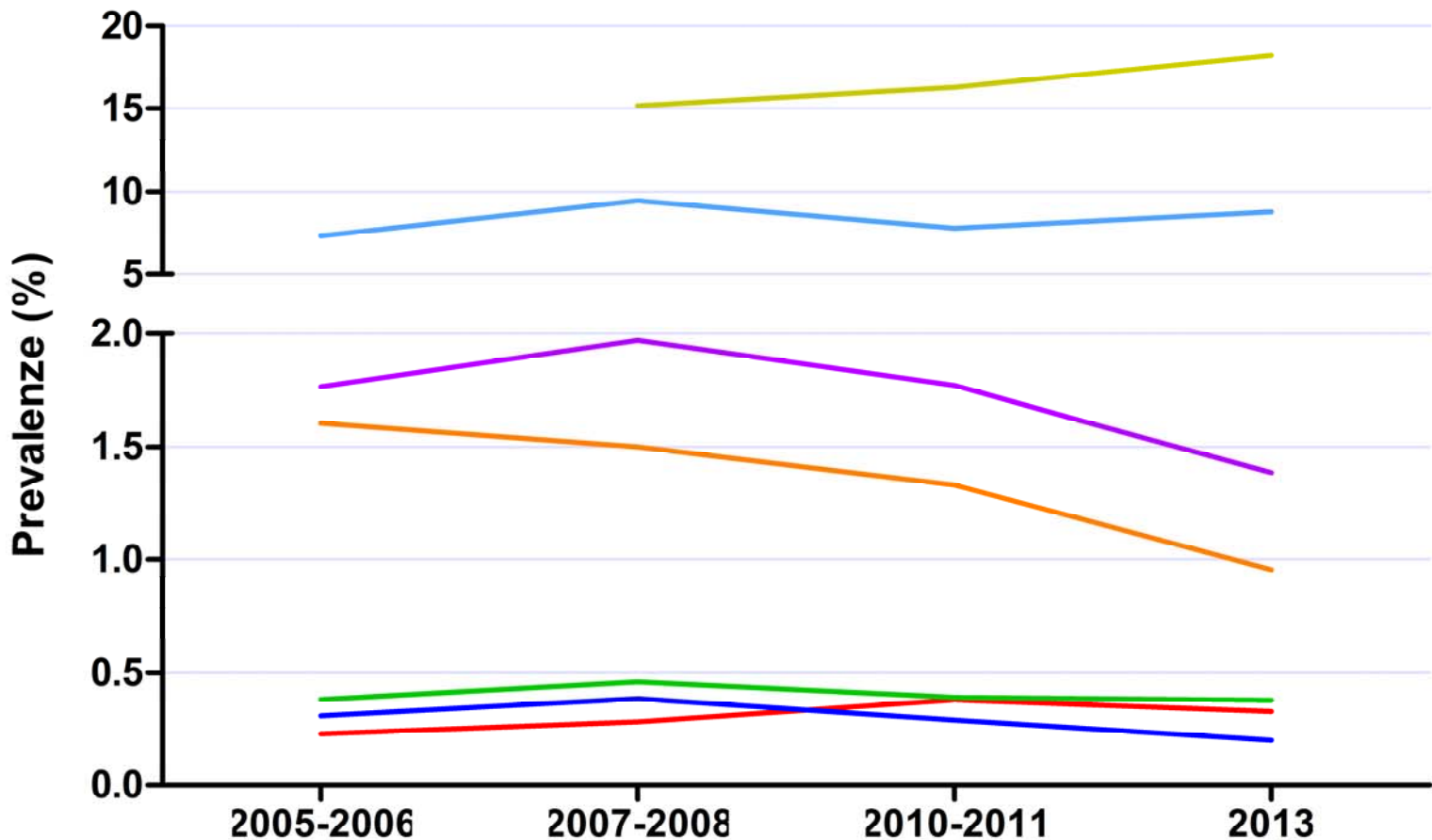

- Cocaina
- Eroina
- Allucinogeni
- Stimolanti
- Cannabis
- Ubriacature
- Almeno una esclusa cannabis

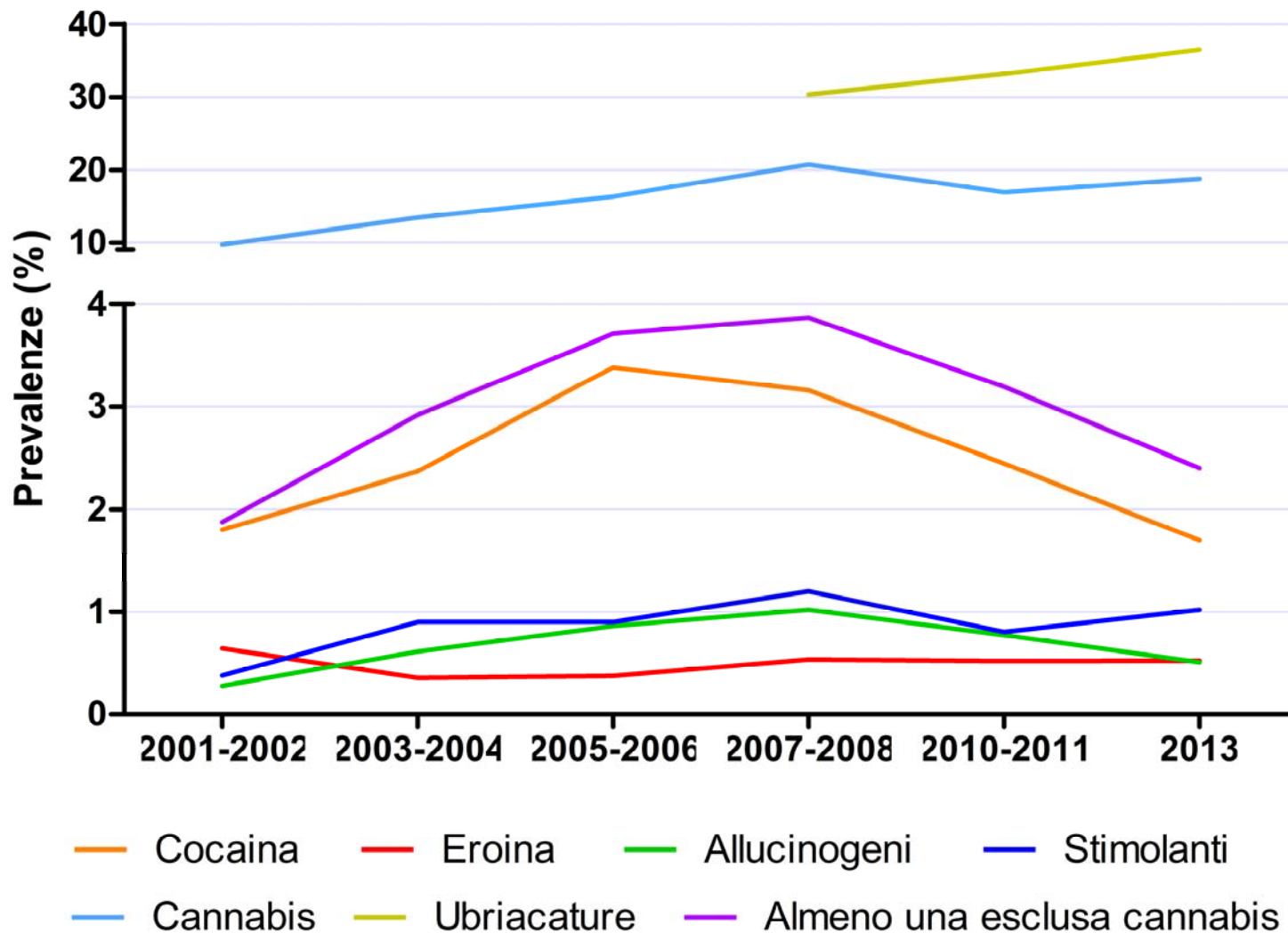

Prevalenza FREQUENT USERS (15-64)

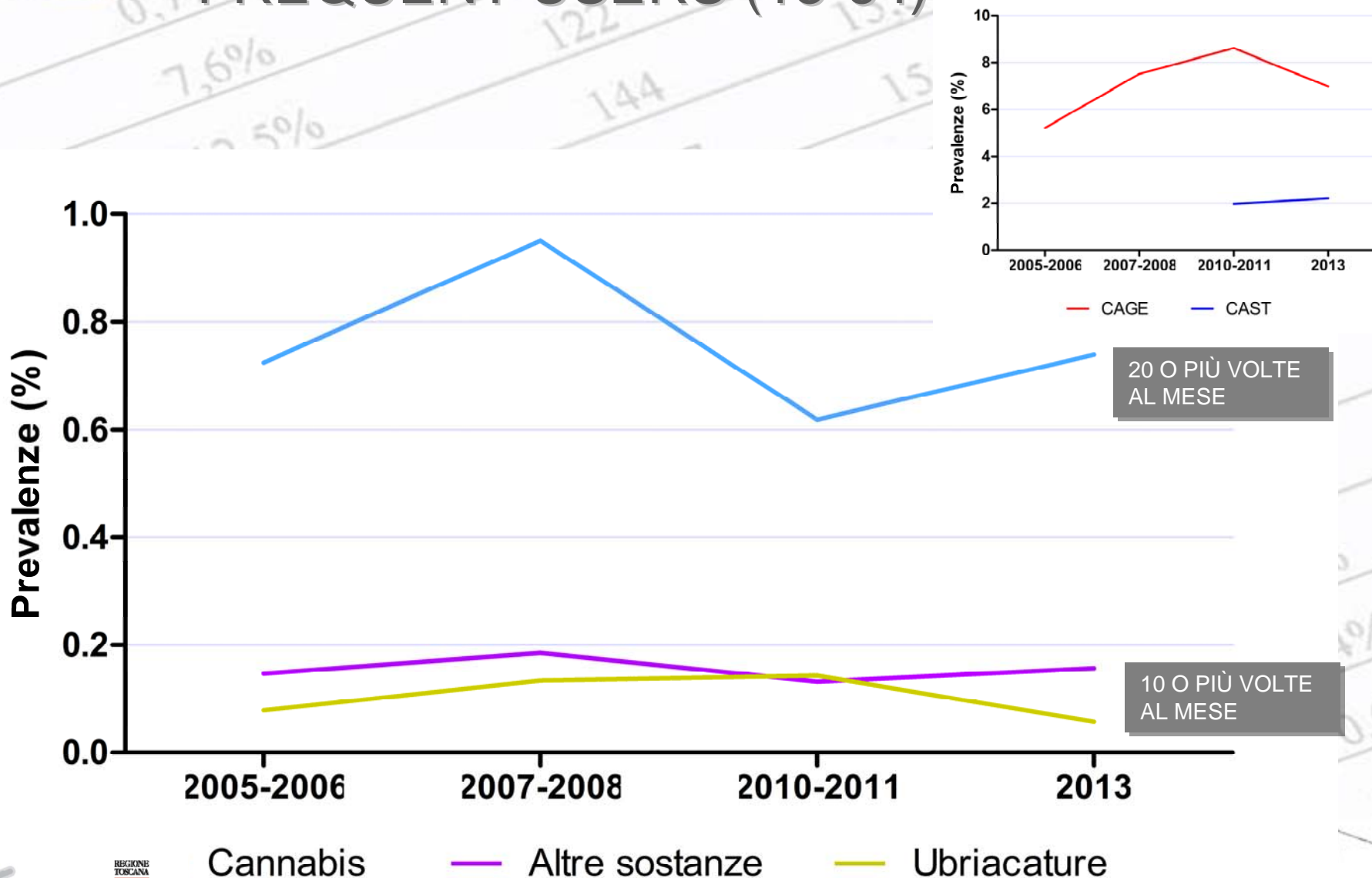

Prevalenza FREQUENT USERS (15-34)

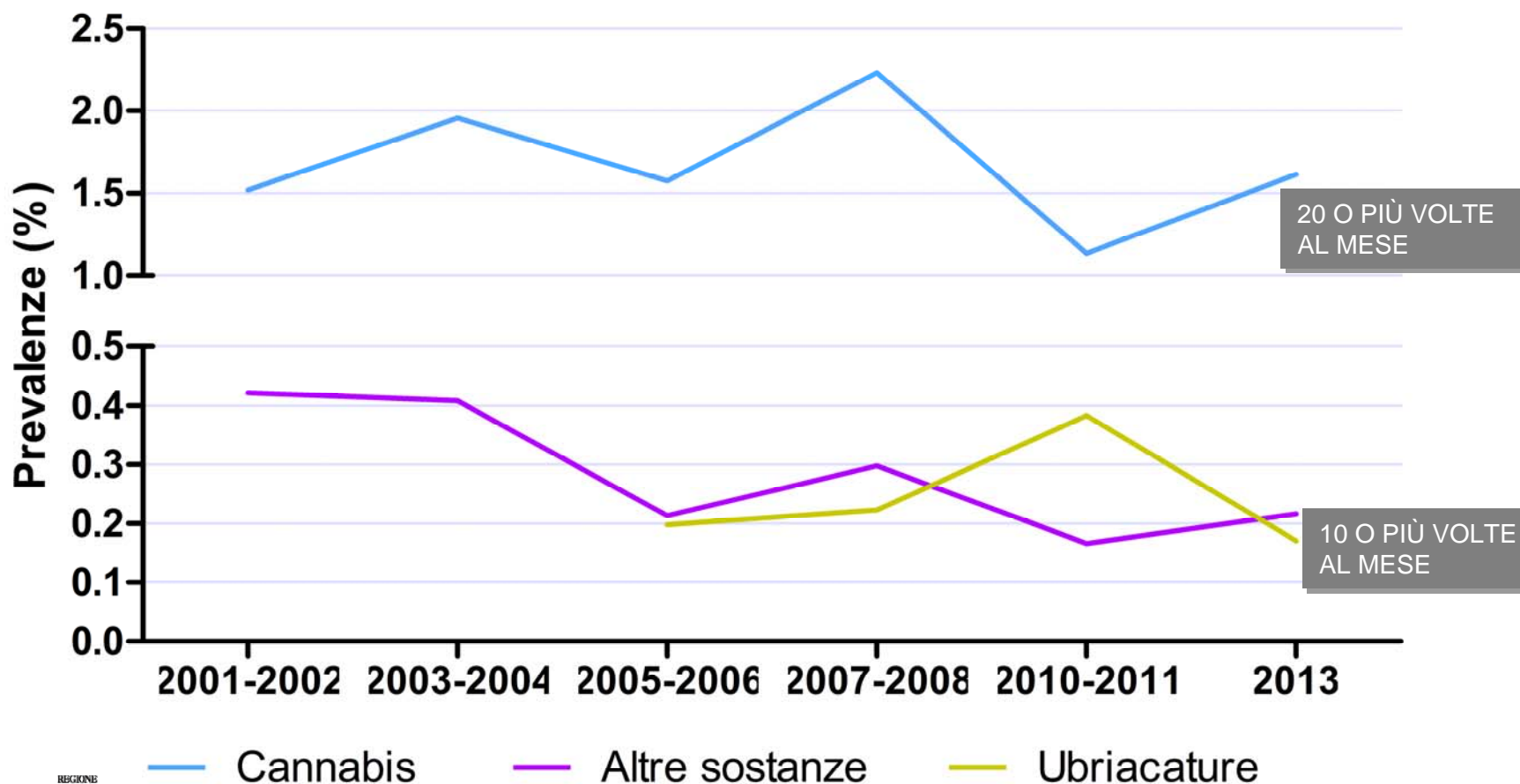

Prevalenza LY (15-34)

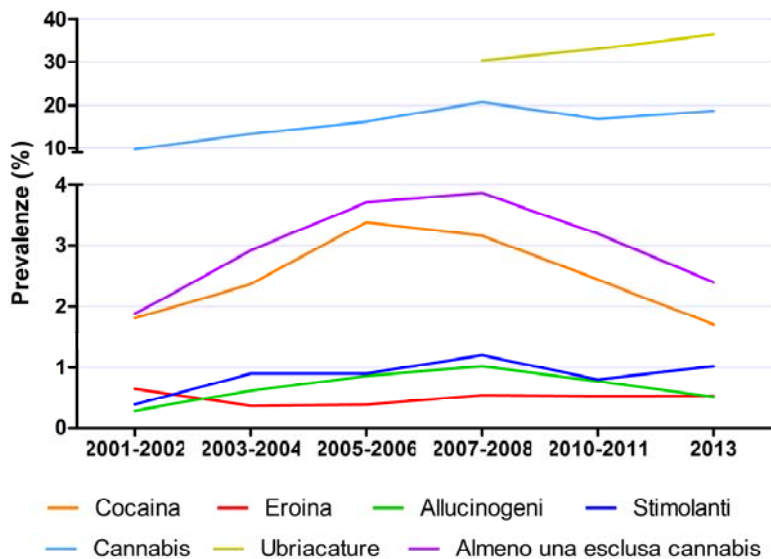

FREQUENT USERS (15-34)

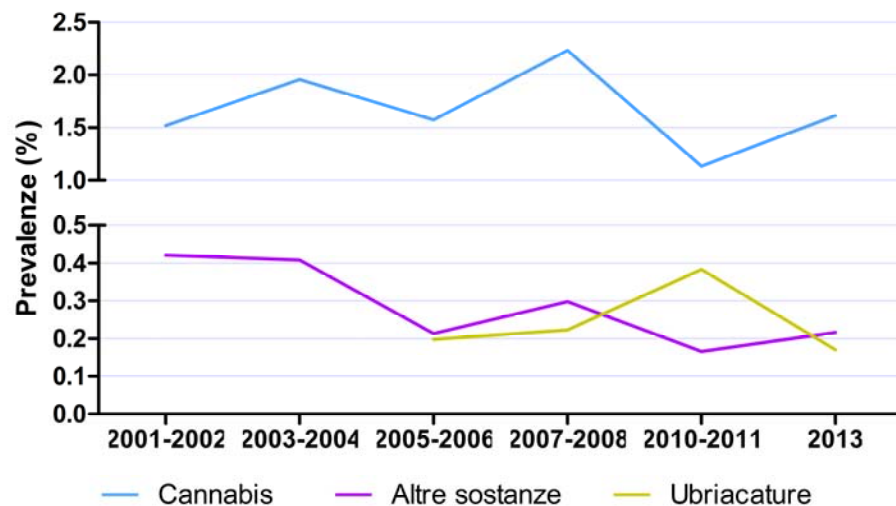

J Gambl Stud. 2012 Aug 28. [Epub ahead of print]

An Assessment of the Psychometric Properties of Italian Version of CPGI.

Colasante E, Gori M, Bastiani L, Siciliano V, Giordani P, Grassi M, Molinaro S.

Institute of Clinical Physiology, National Council of Research, Via Moruzzi 1, 56124, Pisa, Italy.

J Gambl Stud. 2011 Dec 4. [Epub ahead of print]

Complex Factors and Behaviors in the Gambling Population of Italy.

Bastiani L, Gori M, Colasante E, Siciliano V, Capitanucci D, Jarre P, Molinaro S.

Institute of Clinical Physiology, National Council of Research, Via Moruzzi 1, 56124, Pisa, PI, Italy, luca.bastiani@ifc.cnr.it.

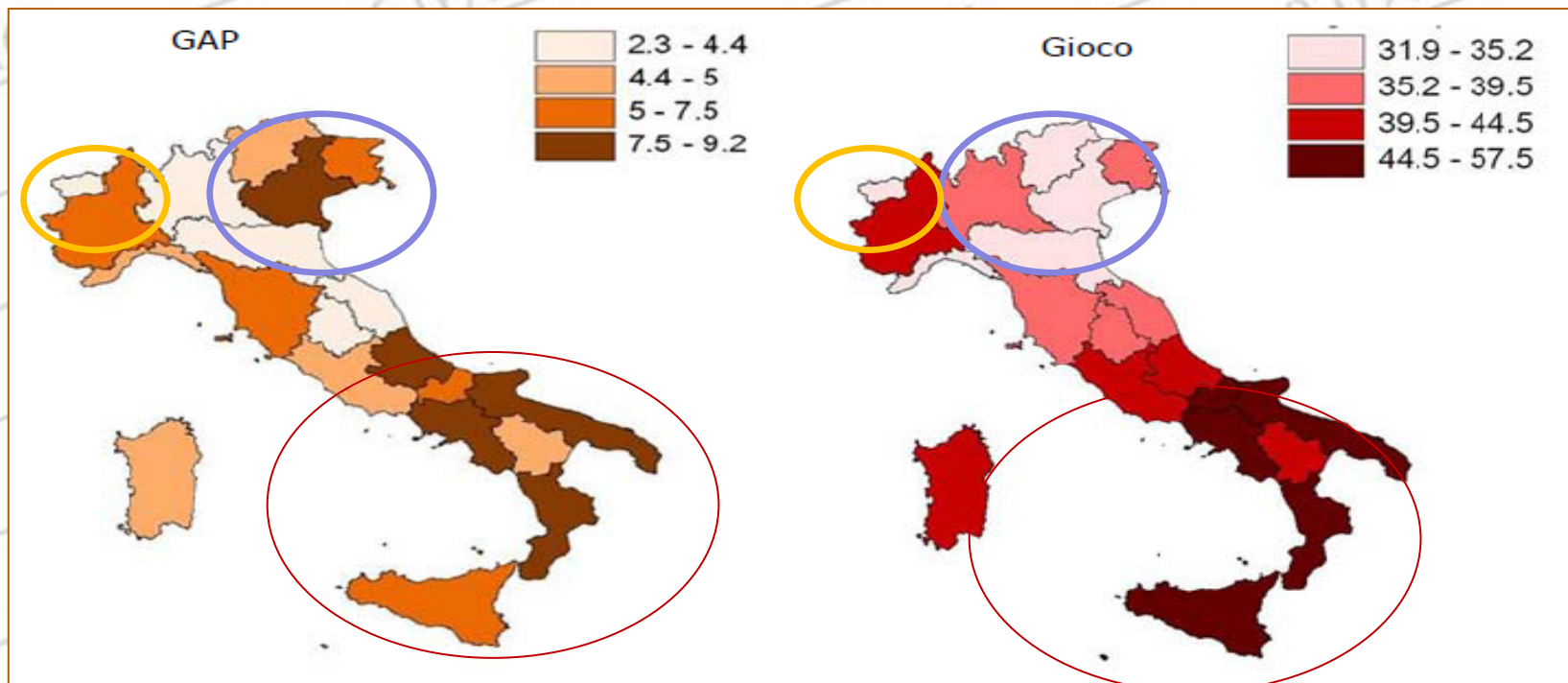

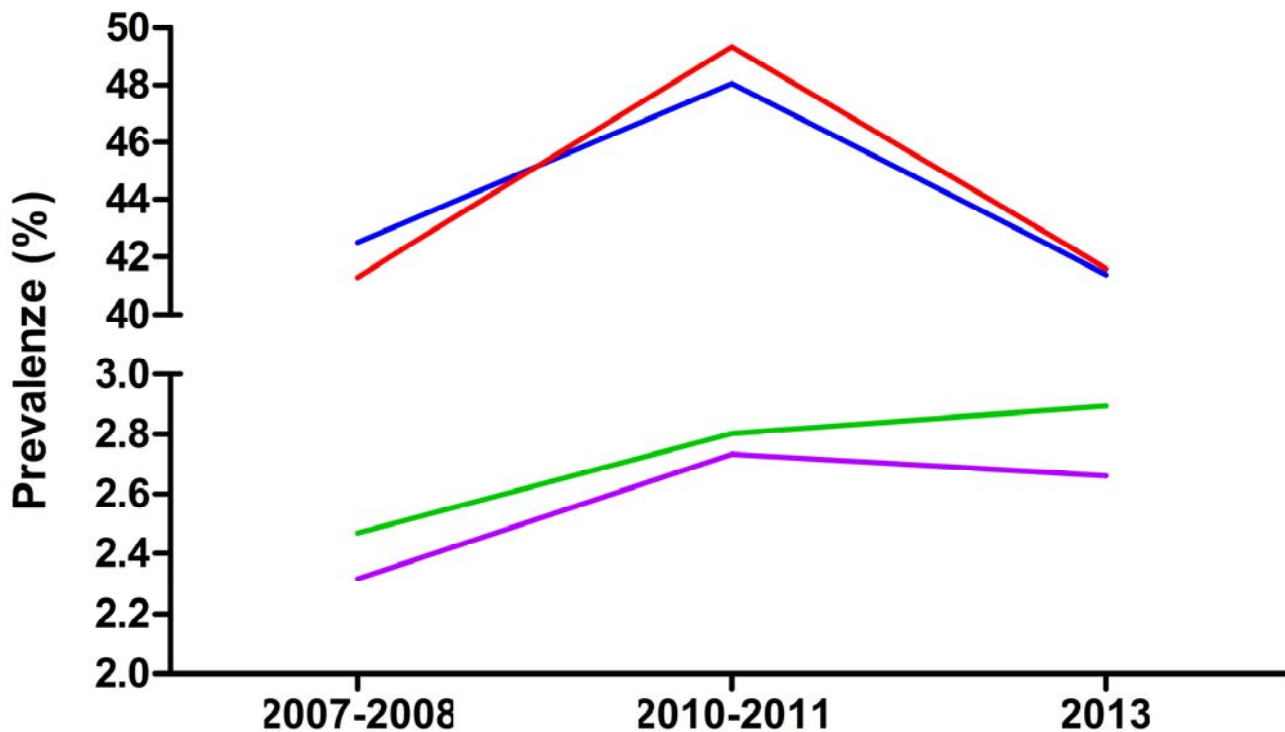

— Gioco LY 15-34

— Gioco problematico 15-34

— Gioco LY 15-64

— Gioco problematico 15-64



cominciamo il nostro
percorso fra i giovanissimi





ARS TOSCANA
agenzia regionale di sanità



ALCOL



ALCOL

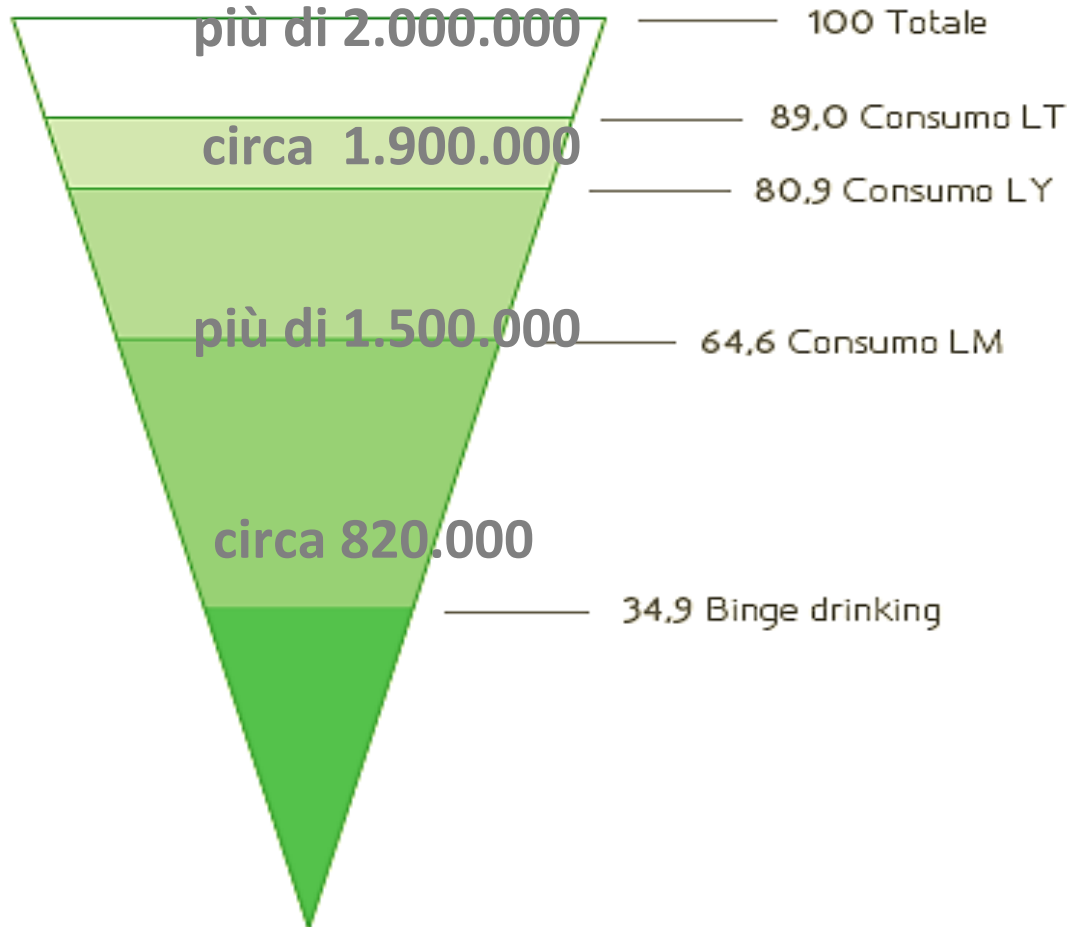

ALCOL

Consumo di alcol LY

Binge drinking LM

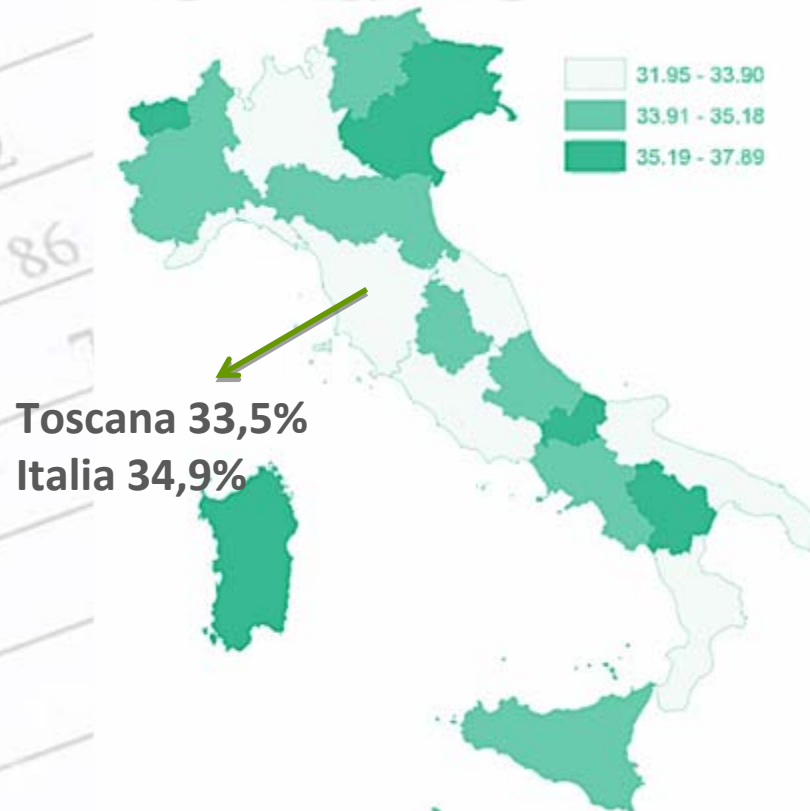
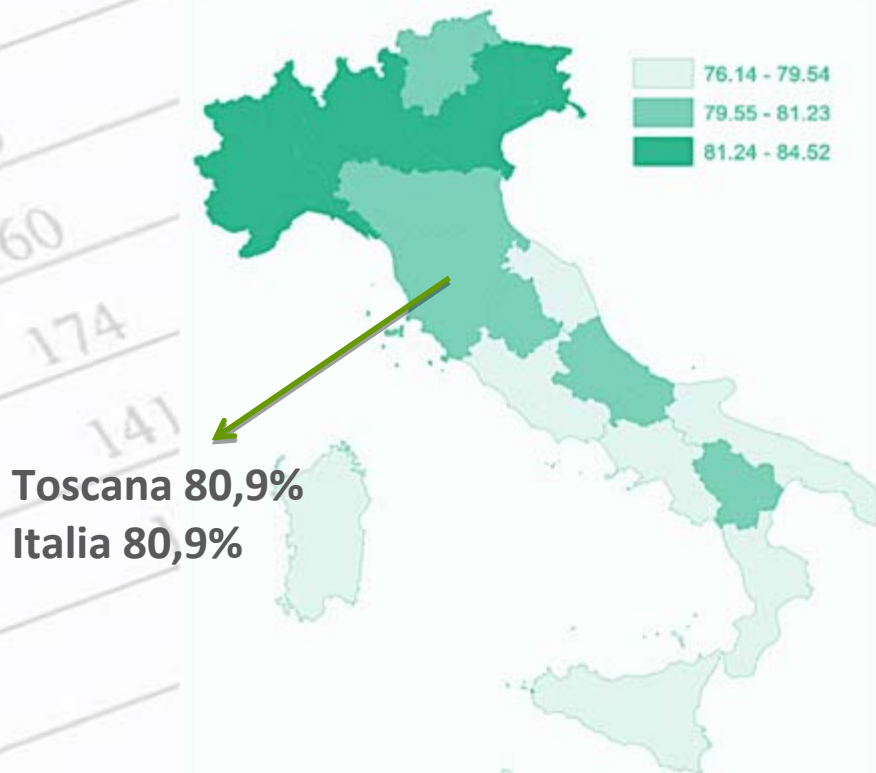

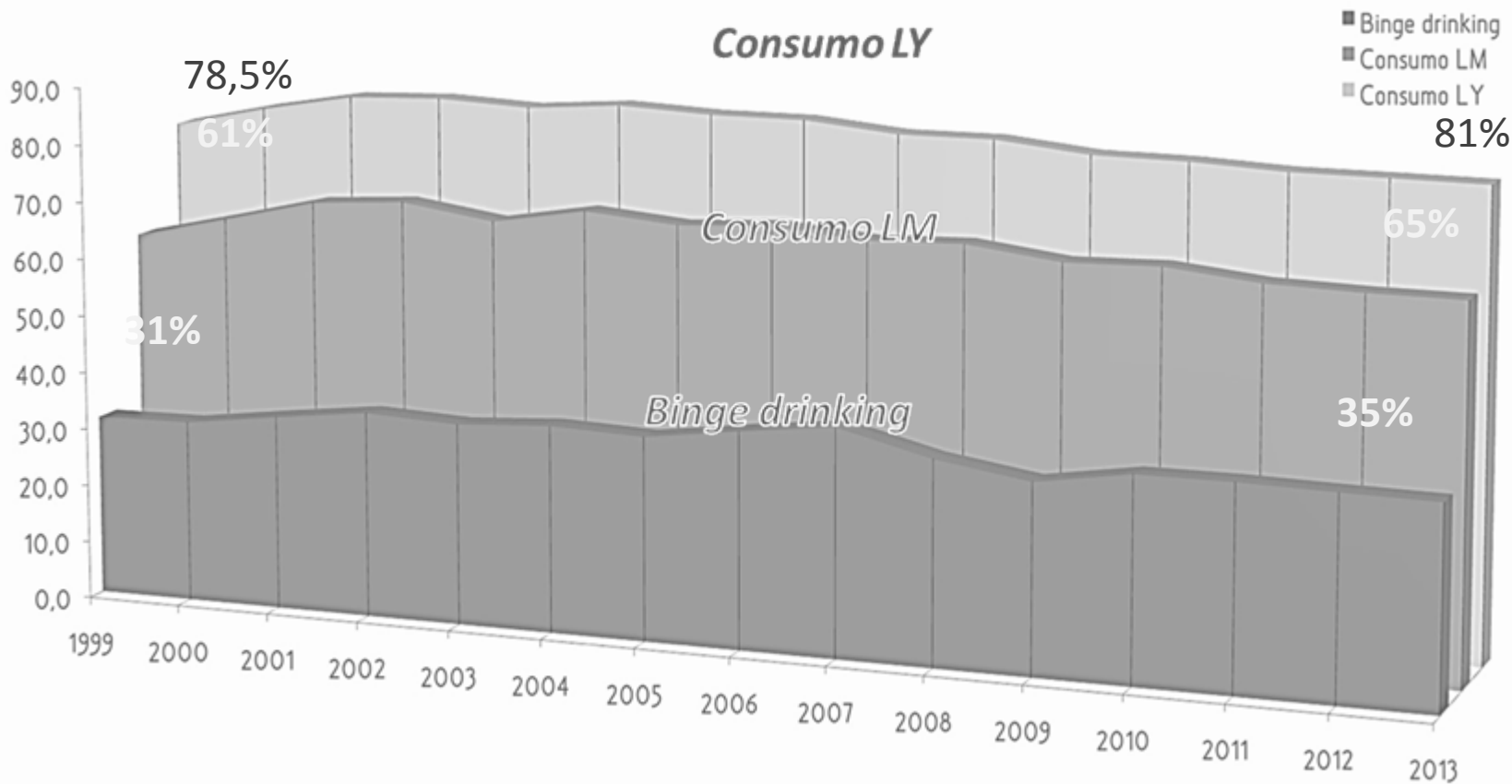

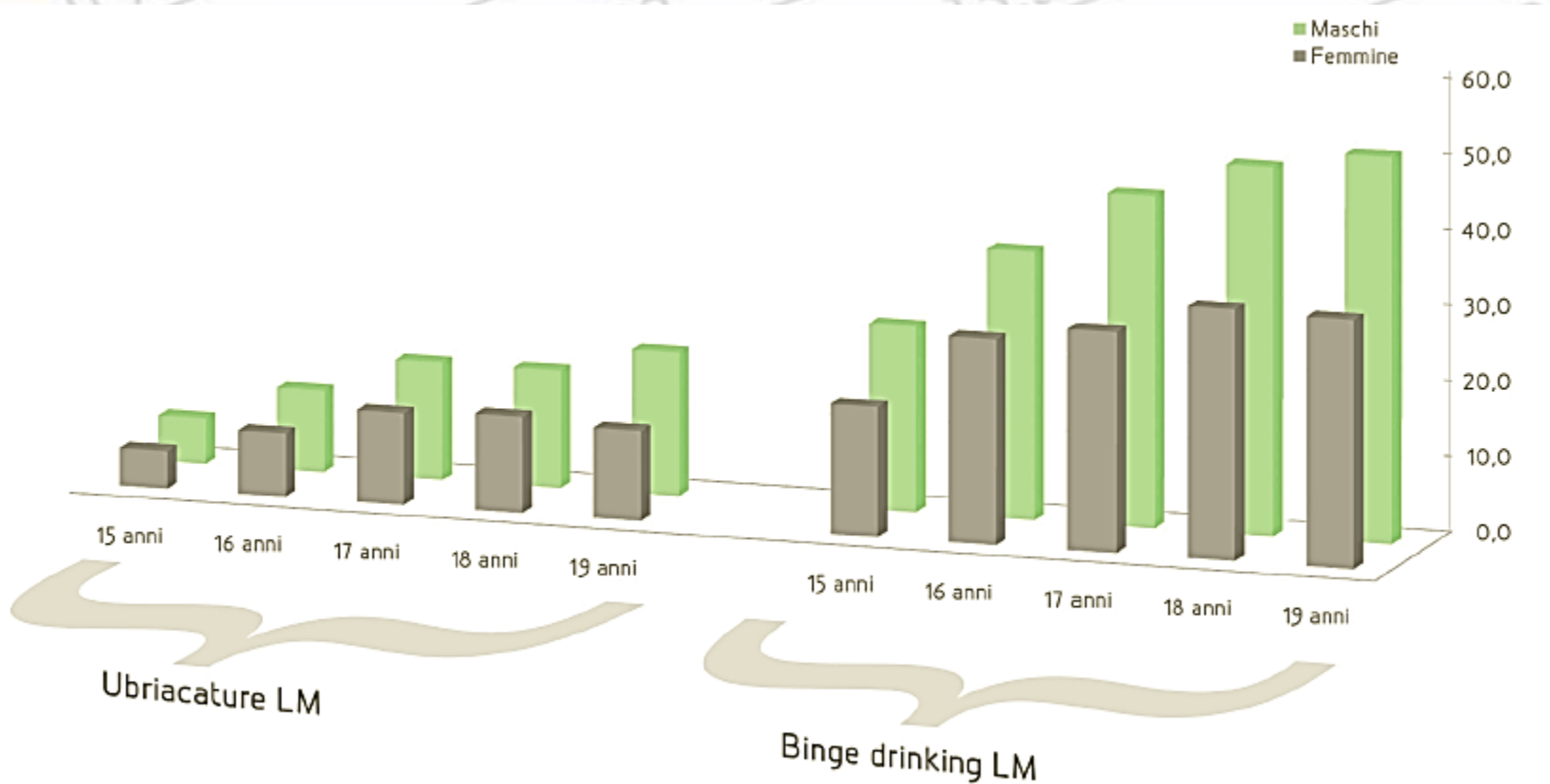

141.000 (10%)

Minorenni

432.000 (38%)



Il confronto con l'Europa

Tra i 16enni europei il 79% ha bevuto alcolici LT ed il 57% LM (vs 79% e 63% dei coetanei italiani).

Tra i 16enni europei il 17% si è ubriacato ed il 39% ha fatto *binge drinking* (vs 13% e 35% dei coetanei italiani).

I 16enni europei mediamente assumono 5 cl di alcol puro in ciascuna occasione (vs 4 cl dei coetanei italiani).



È l'approccio culturale e sociale al bere tipico del nostro Paese e dei paesi mediterranei in genere, che riveste un ruolo specifico nel limitare i rischi dell'abuso di alcol nei giovani italiani?
O sono gli effetti delle campagne di prevenzione effettuate fino ad ora?



più di 1.000.000 (55%)

780.000 (40%)

112.000 (5%)

- Bevitori occasionali (non più di 10 volte annue)
- Bevitori moderati (più di 10 volte annue ma non tutti i giorni)
- Frequent drinkers (20 o più volte LM)



Maggiore propensione ad intraprendere condotte rischiose



CON L'AUTO

Hai mai guidato dopo aver bevuto?
Sì, 10 o più volte nell'ultimo anno



Sei mai stato passeggero di una persona che aveva bevuto troppo?
Sì, 10 o più volte nell'ultimo anno





A CAUSA DELL'ALCOL...

Trova le differenze (2/3)



hai mai fatto risse? Sì



hai mai avuto problemi con i tuoi genitori? Sì

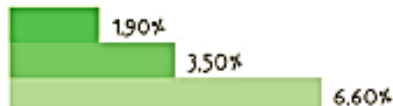

hai mai avuto problemi con i tuoi amici? Sì



hai avuto una diminuzione del tuo rendimento scolastico? Sì

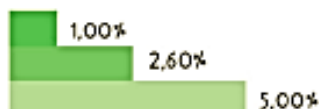

- Bevitori occasionali (non più di 10 volte annue)
- Bevitori moderati (più di 10 volte annue ma non tutti i giorni)
- Frequent drinkers (20 o più volte LM)

hai mai avuto problemi con le forze dell'ordine? Sì



Trova le differenze (3/3)



A CAUSA
DELL'ALCOL...

hai mai avuto esperienze sessuali di cui ti sei pentito/a? Sì



hai mai avuto rapporti sessuali non protetti? Sì



hai avuto incidenti stradali alla guida di un veicolo? Sì

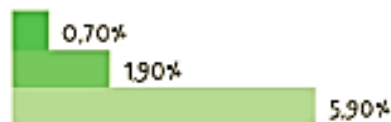

hai mai perso soldi al gioco, più di quanto volevi? Sì

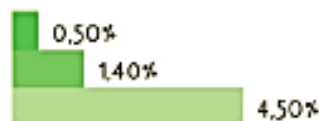

- Bevitori occasionali (non più di 10 volte annue)
- Bevitori moderati (più di 10 volte annue ma non tutti i giorni)
- Frequent drinkers (20 o più volte LM)





NICOTINA



NICOTINA: le vecchie sigarette

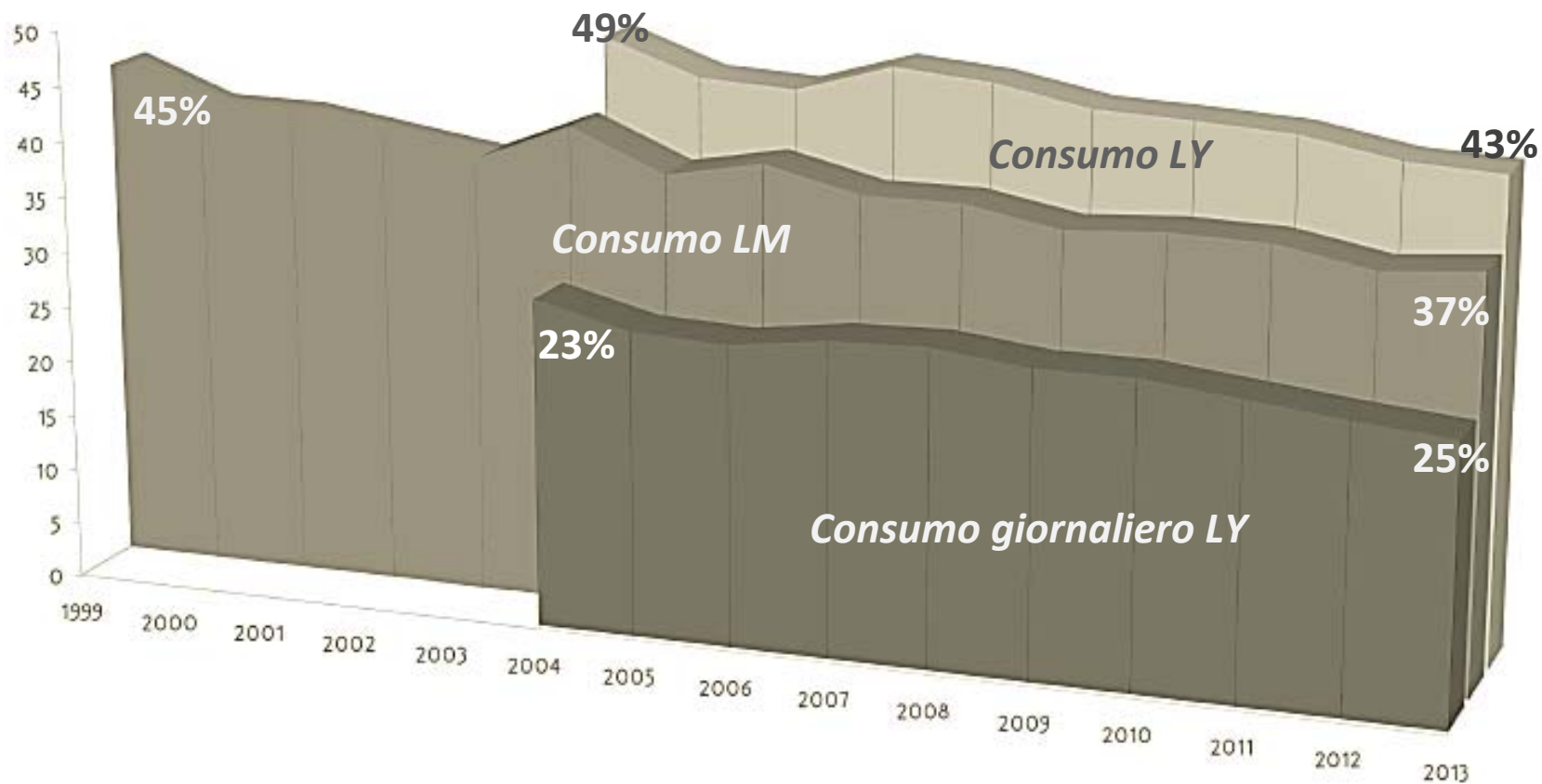

NICOTINA (sigarette)

Consumo quotidiano
di sigarette LY

Toscana 25,2%
Italia 25 %



NICOTINA (sigarette)

quasi 1 milione

850.000

580.000

Fumo quotidiano

	MASCHI	FEMMINE
Consumo LT	60,1	61,6
Consumo LY	43,0	42,8
Consumo LM	37,2	36,0
Consumo LY giornaliero	25,5	23,8

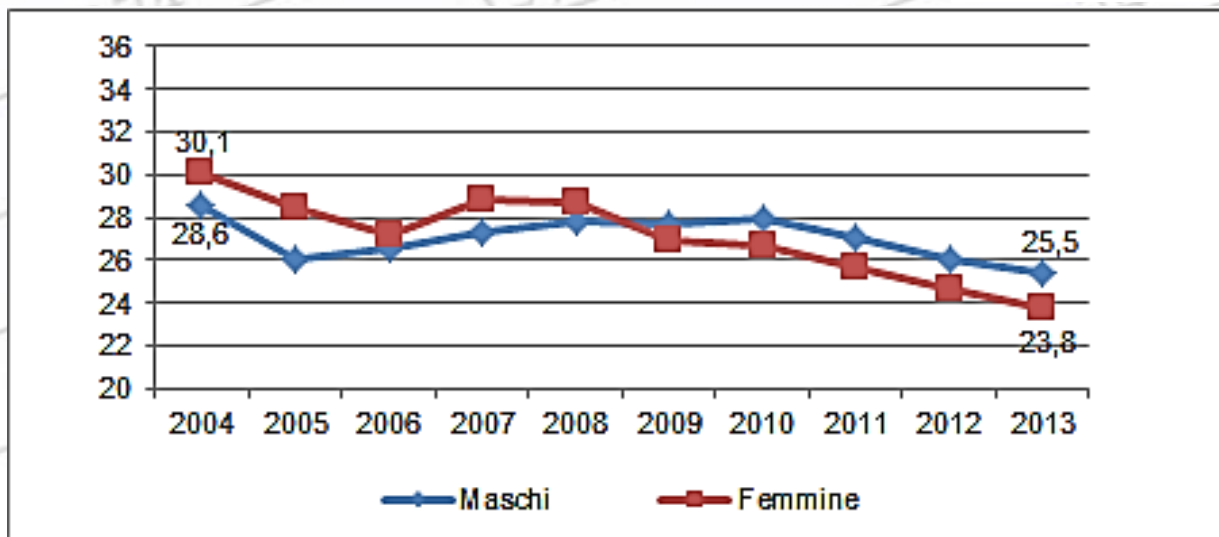

Negli anni le prevalenze femminili sono diminuite, così da raggiungere quelle maschili

NICOTINA (sigarette)

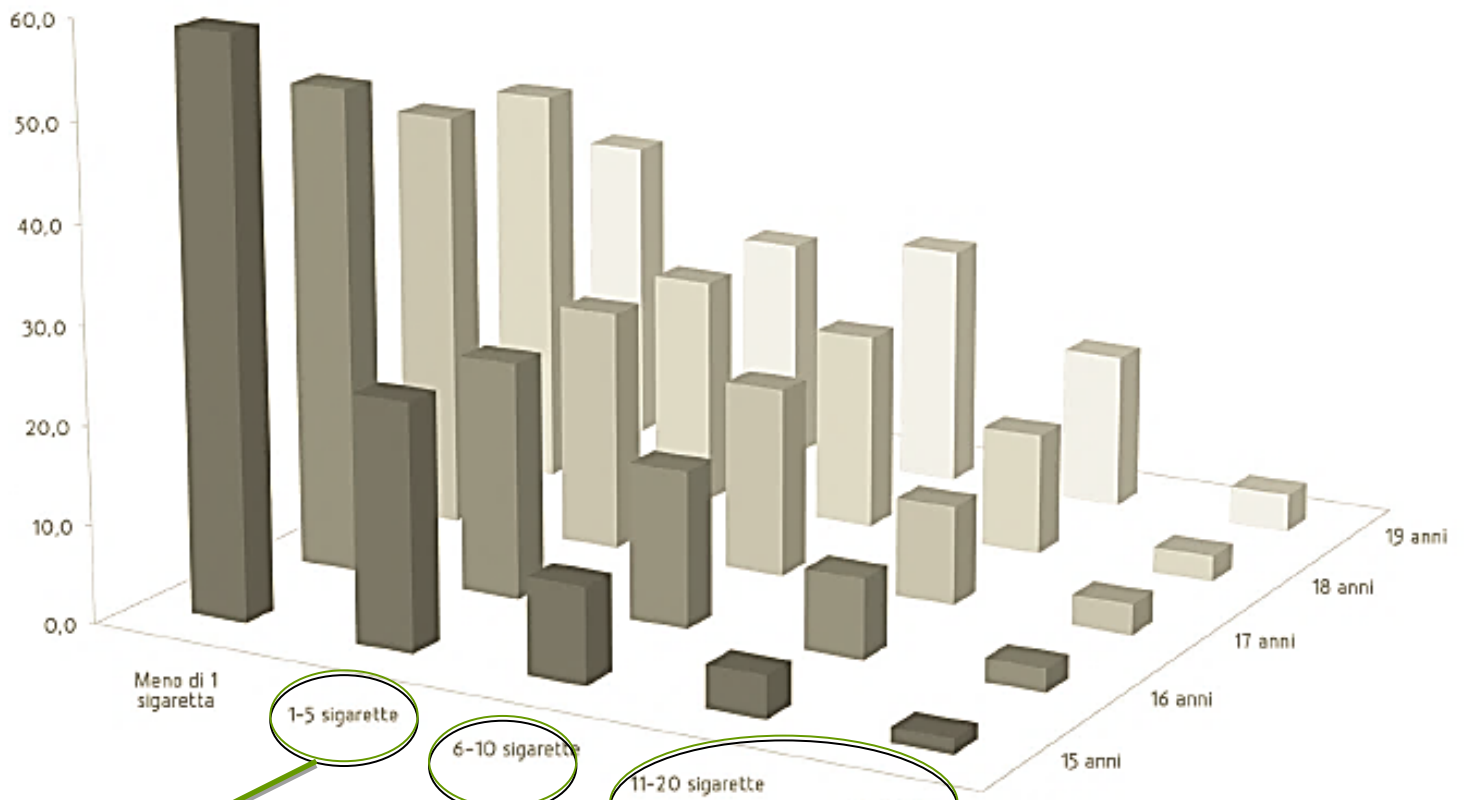

235 mila circa

190 mila circa

**140 mila circa,
30 mila dei quali oltre 20**

NICOTINA (e-cigarettes)

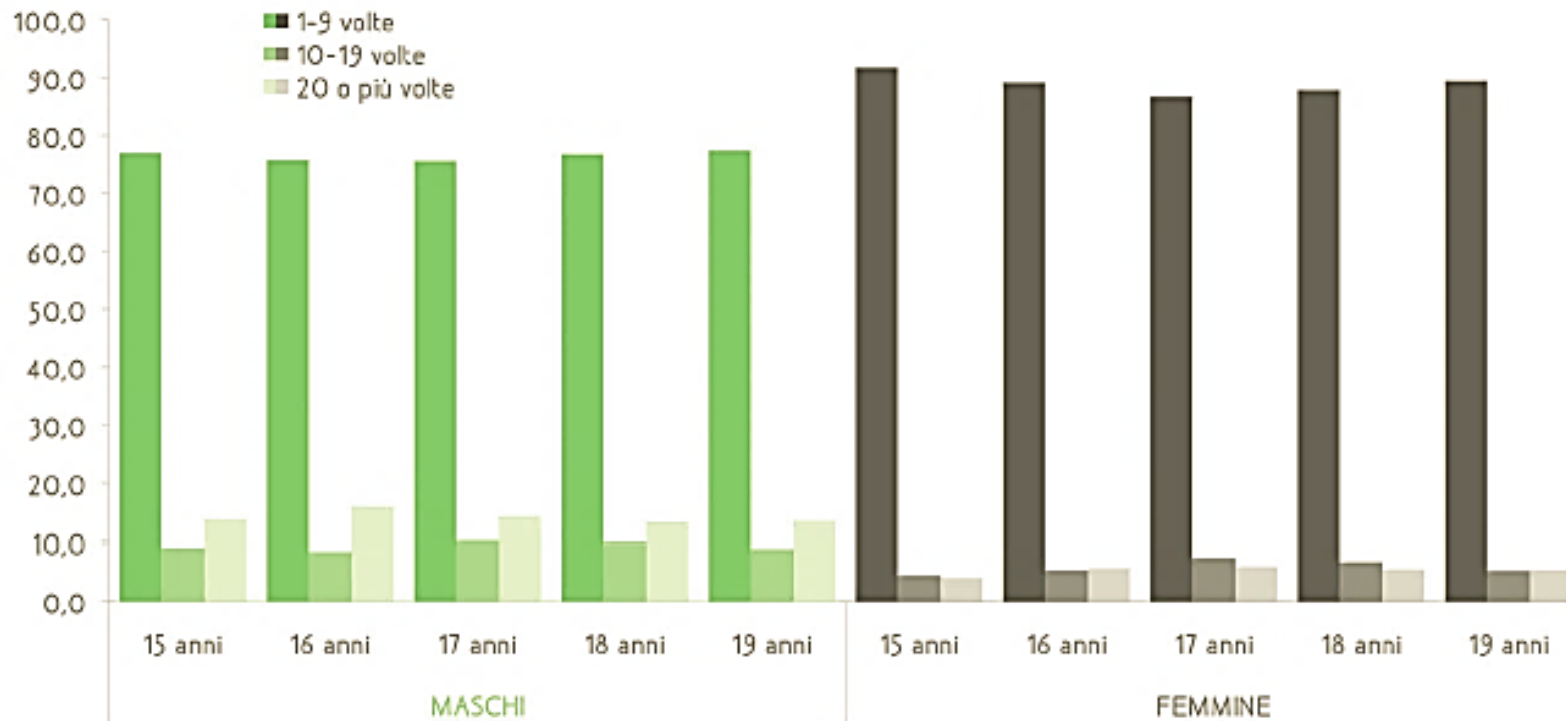

**765.000 l'hanno utilizzata almeno una volta (33% studenti italiani)
e 100.000 per smettere di fumare (18% dei fumatori quotidiani)**





PSICOFARMACI s.p.m



Il misuso di psicofarmaci in Europa

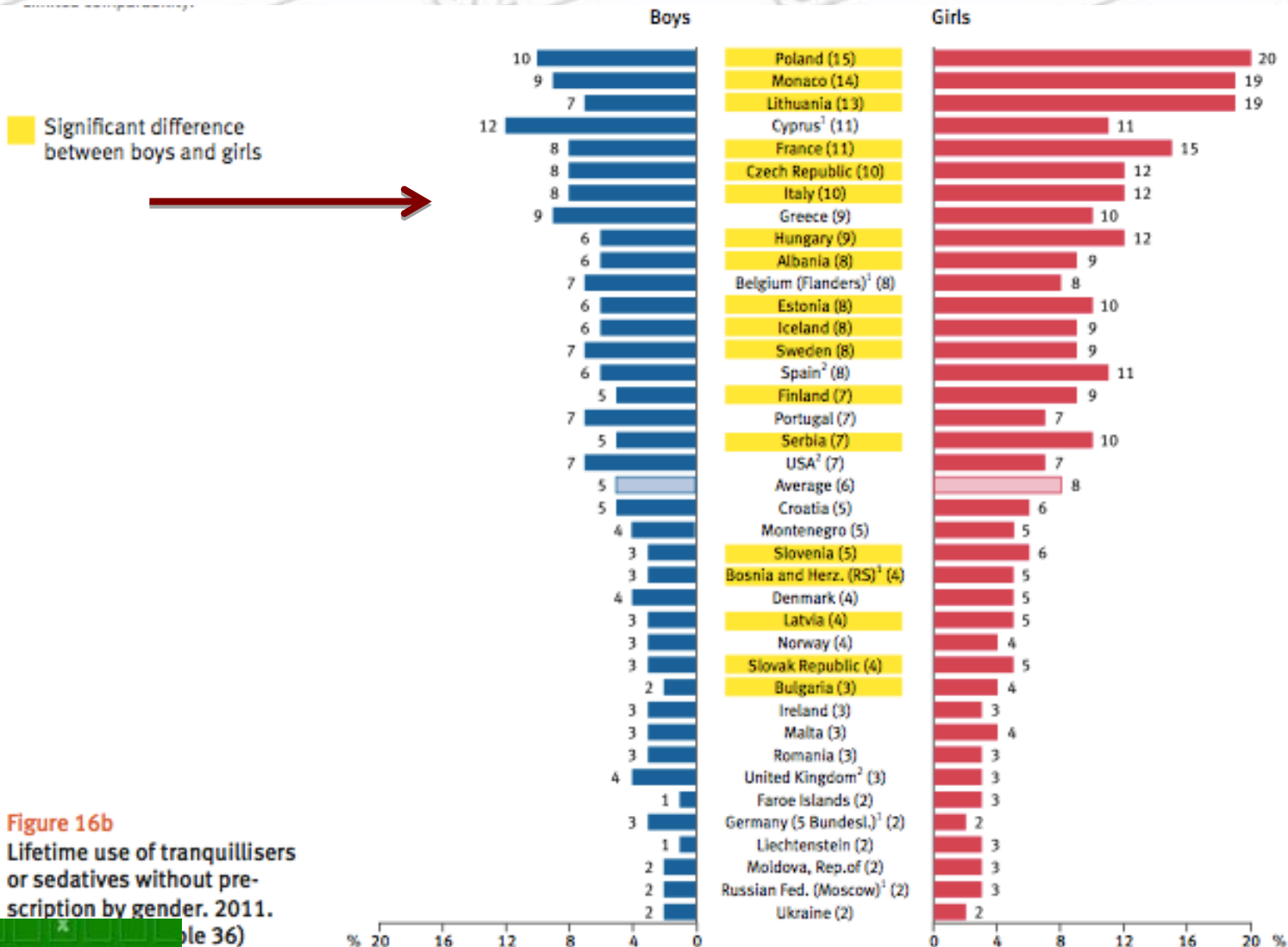
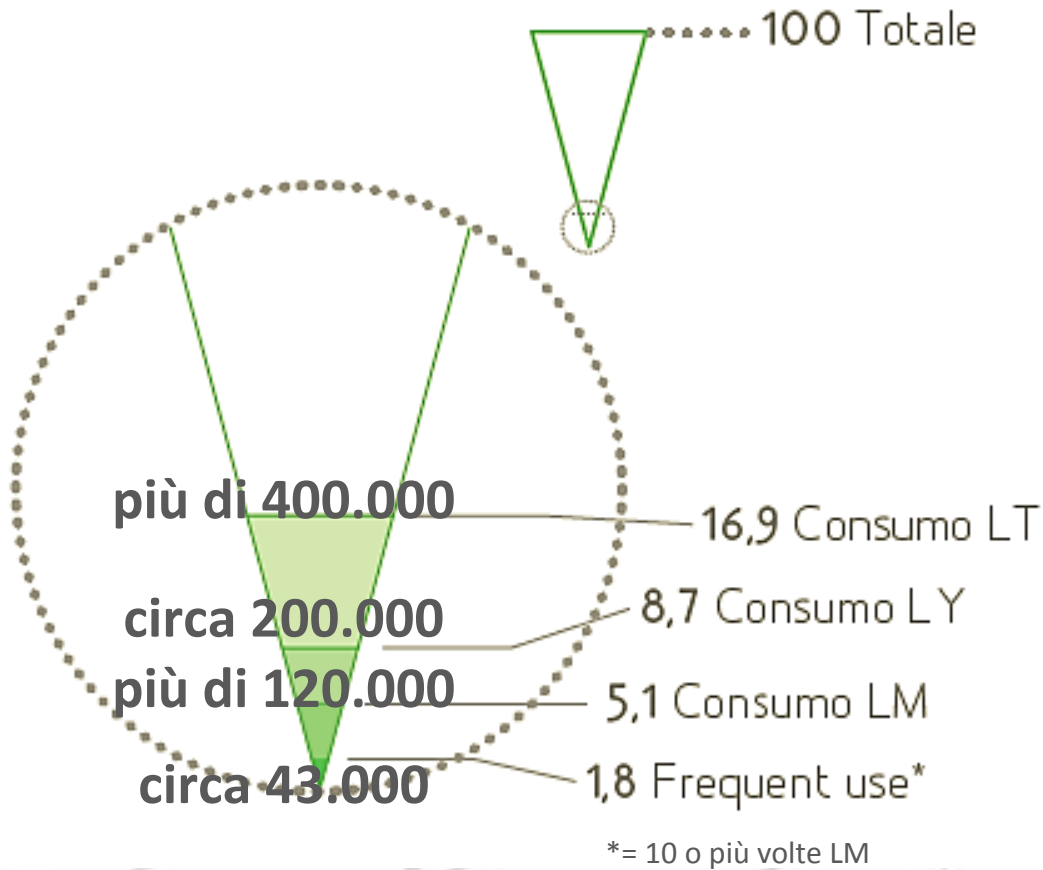

Figure 16b
Lifetime use of tranquilisers or sedatives without prescription by gender. 2011.



PSICOFARMACI s.p.m



194mila ne hanno assunto su p.m. (8,4% di tutti gli studenti italiani)



l'82% dei quali li ha usati anche s.p.m.



Psicofarmaci per dormire LY

Psicofarmaci per l'umore

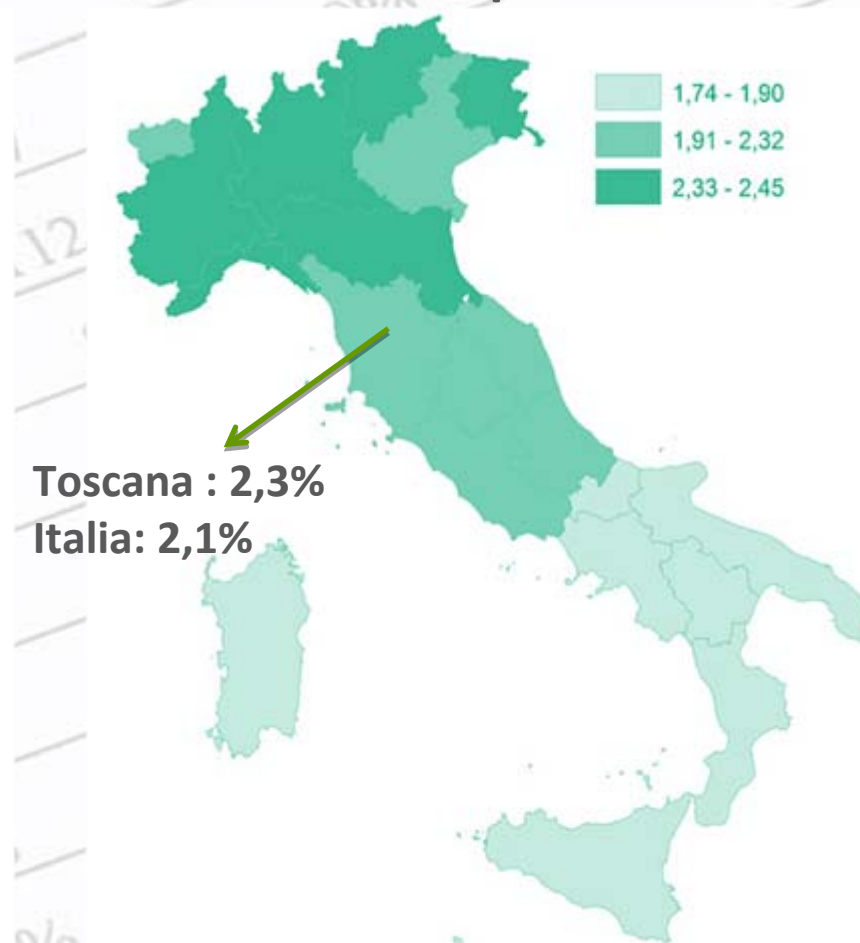
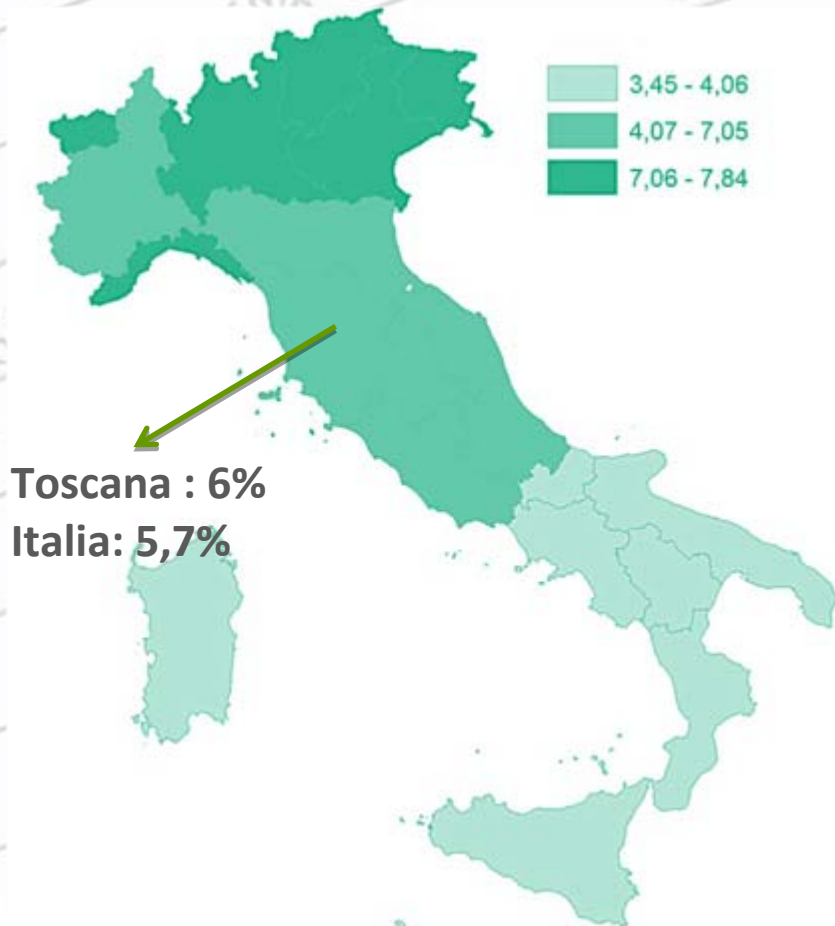

Psicofarmaci per le diete LY

Psicofarmaci per l'iperattività LY

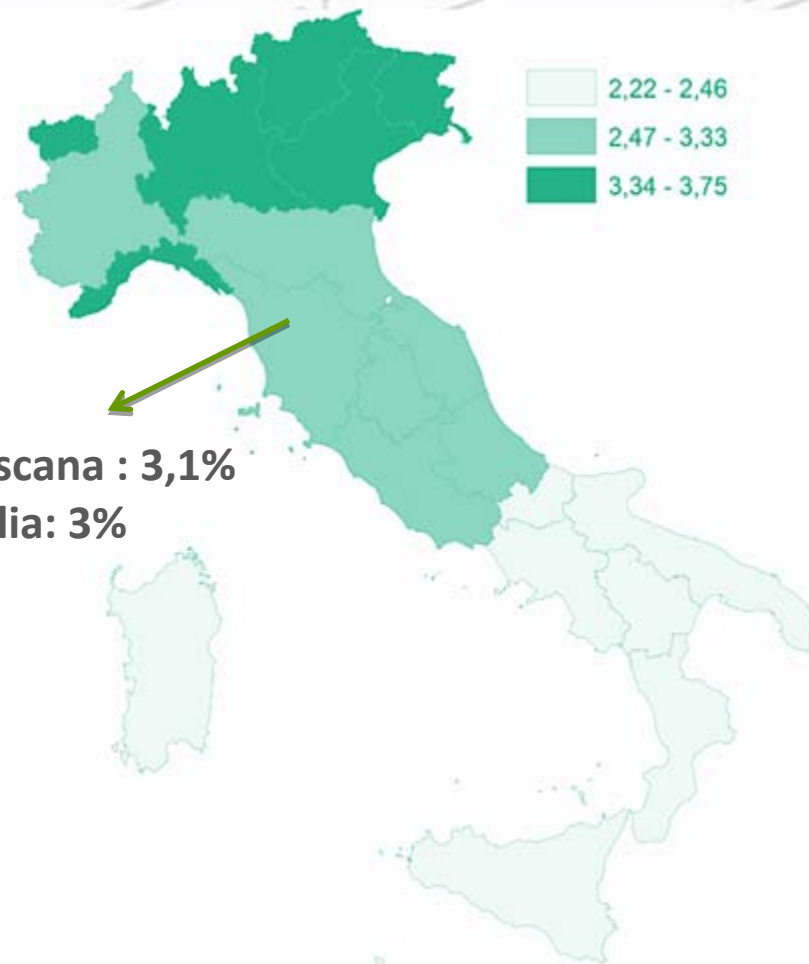
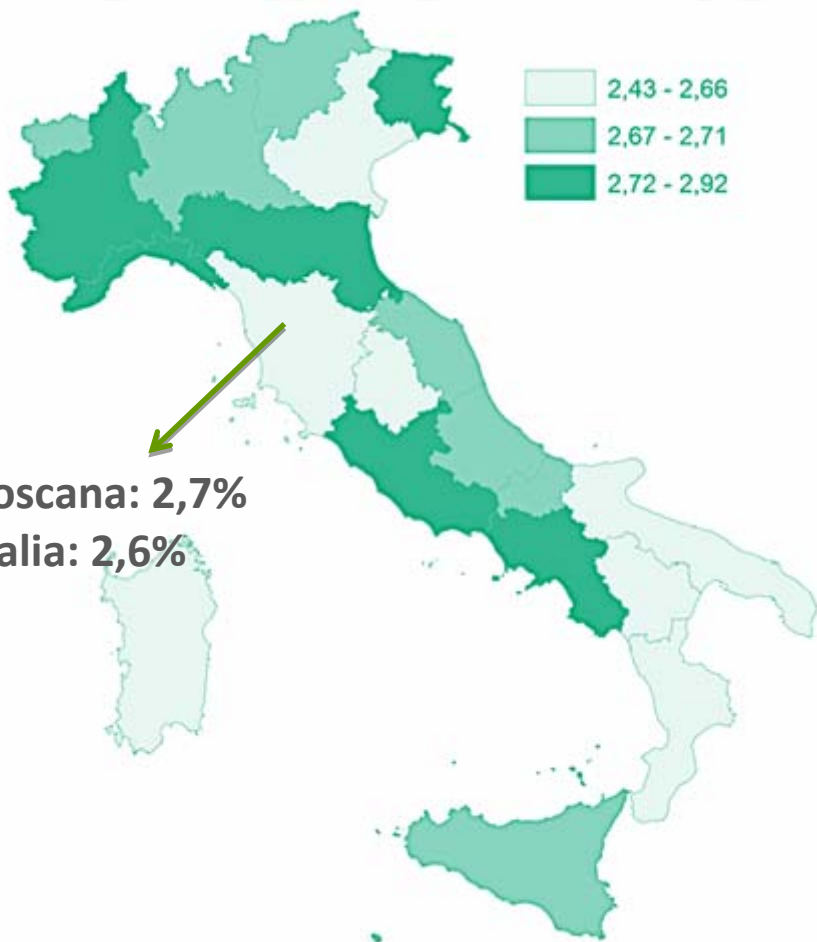

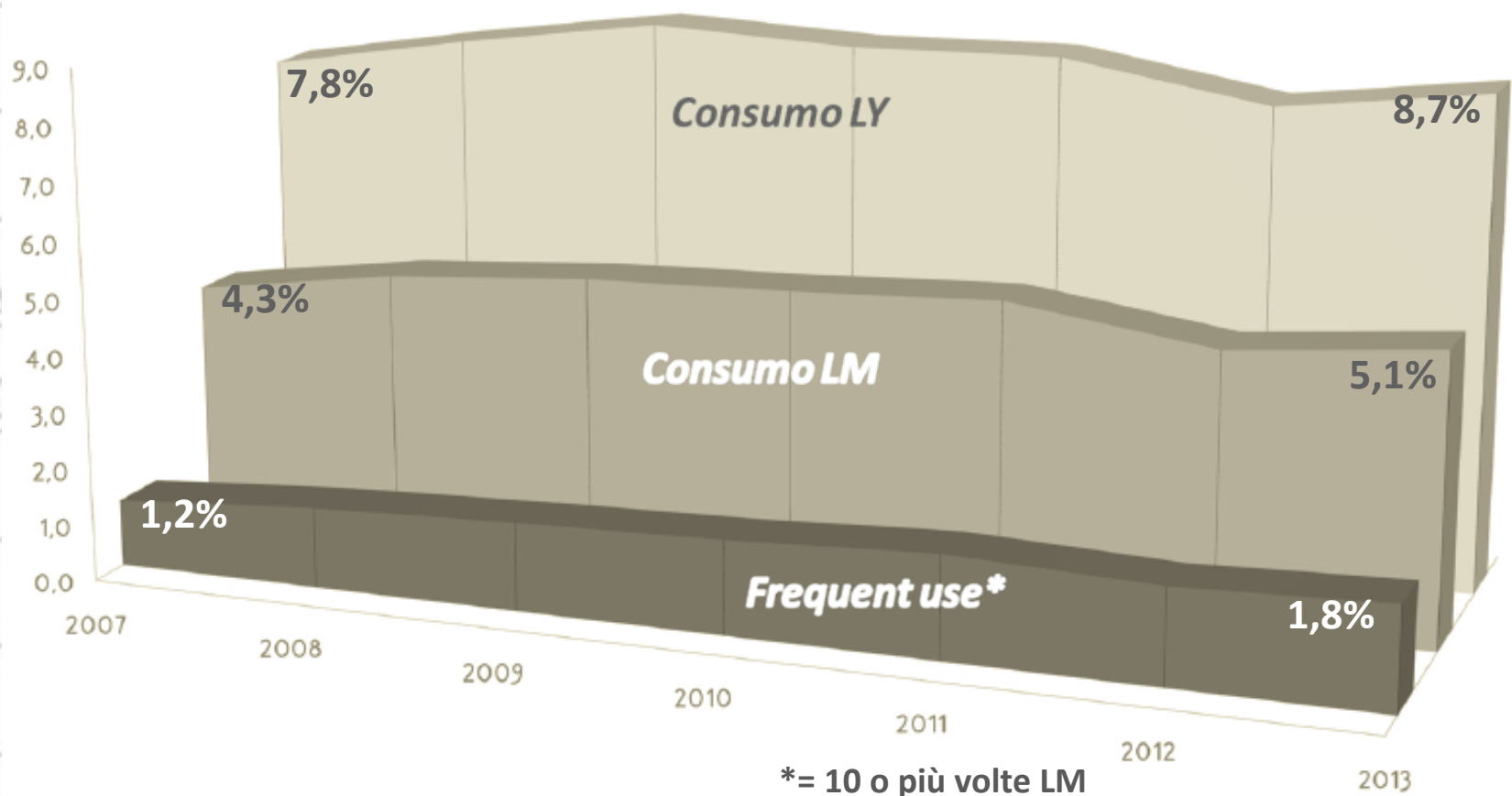

Psicofarmaci



quali i più utilizzati?

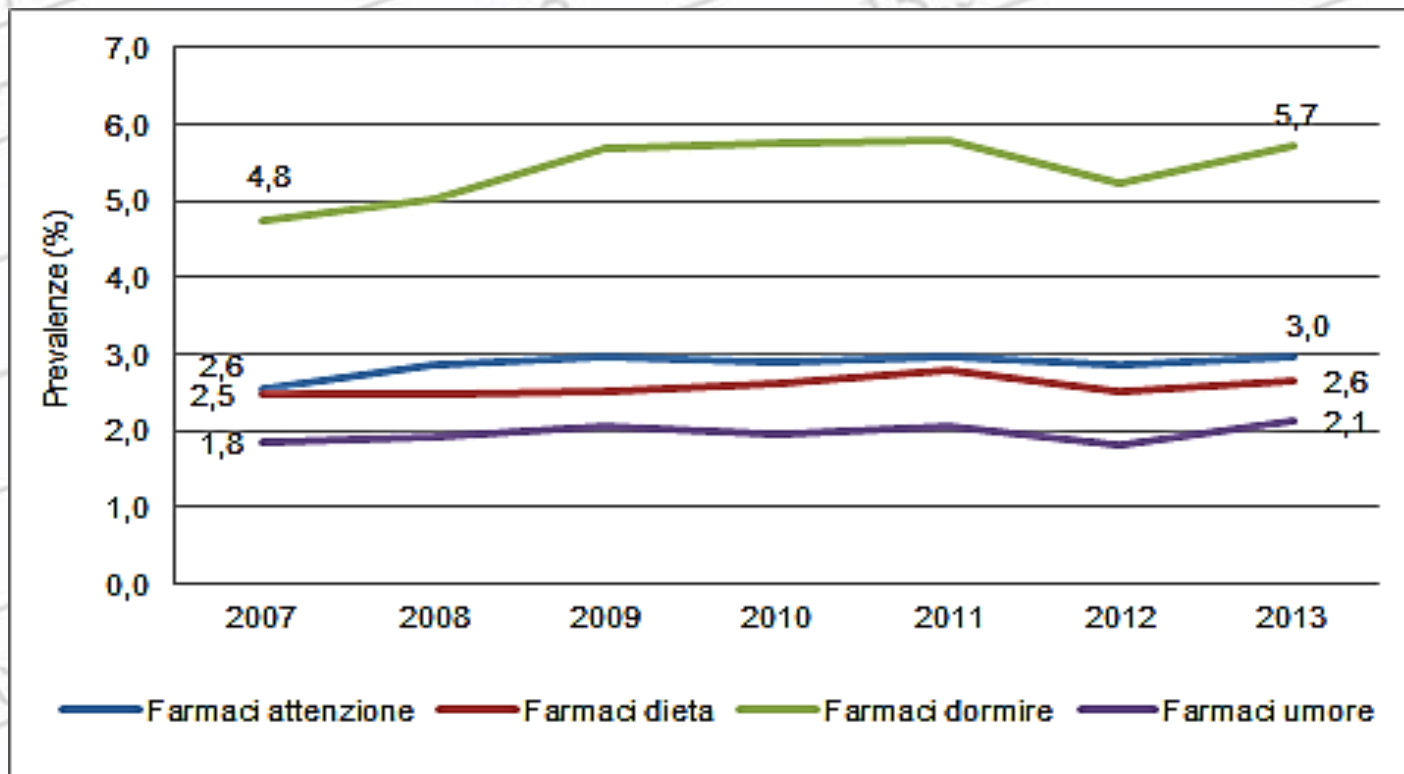

4 su 10 hanno usato altre sostanze illegali, in primis cannabis, ma anche stimolanti e cocaina, facendo pensare che il consumo degli psicofarmaci possa essere correlato al potenziamento degli effetti e/o alla gestione post-assunzione di altre sostanze psicoattive.



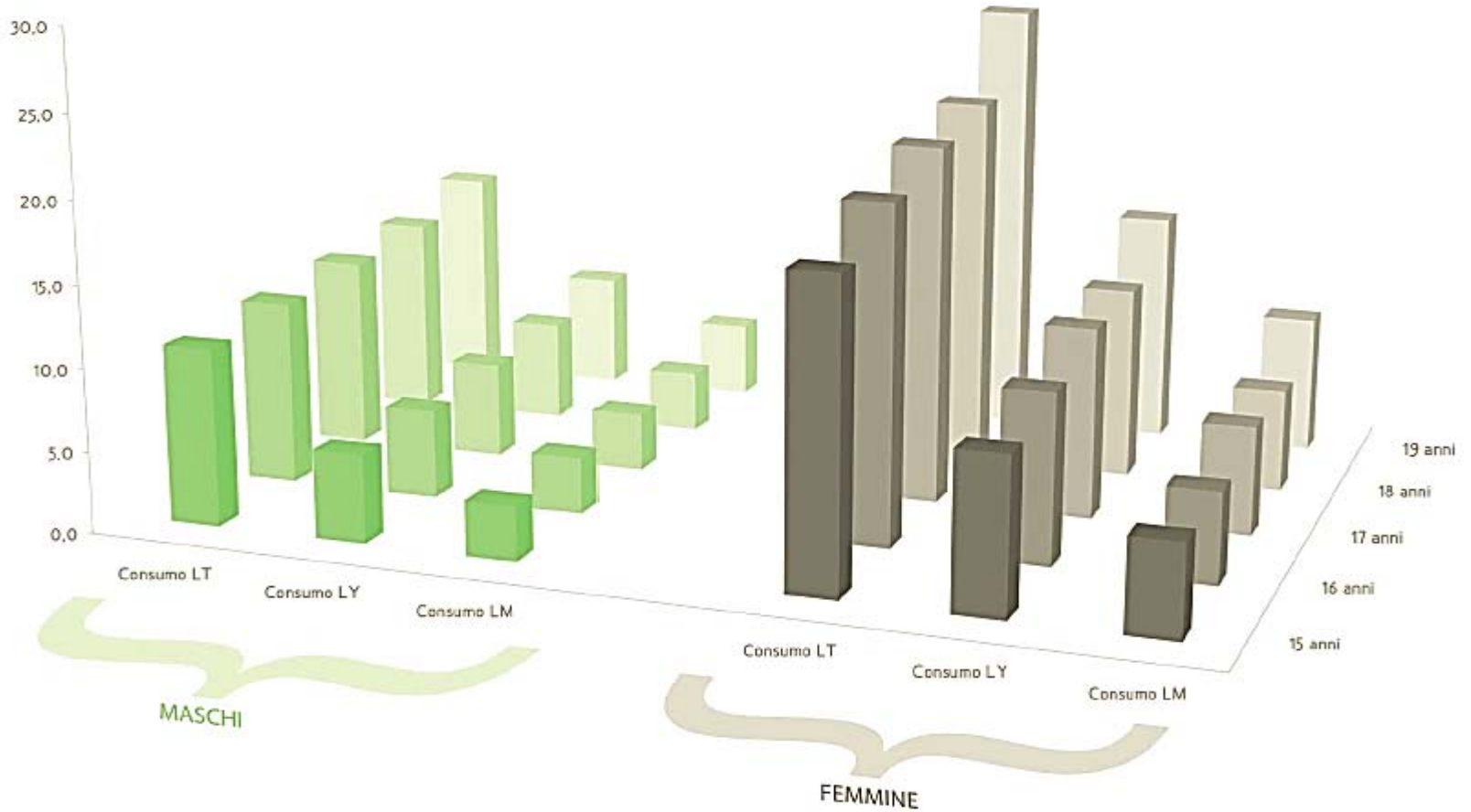

Psicofarmaci



ENERGY DRINKS





ENERGY DRINKS

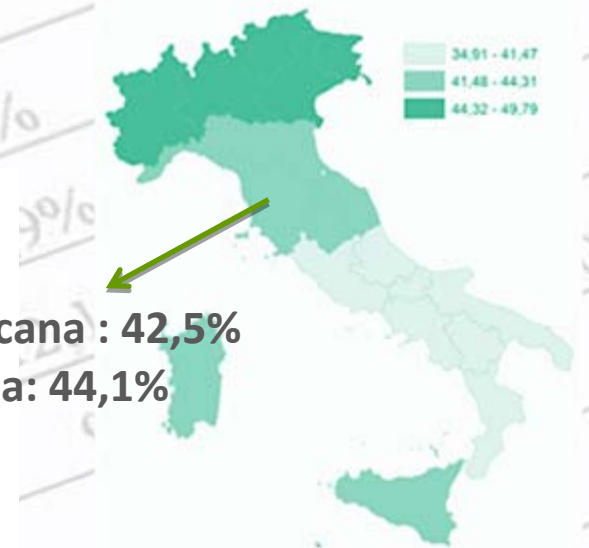
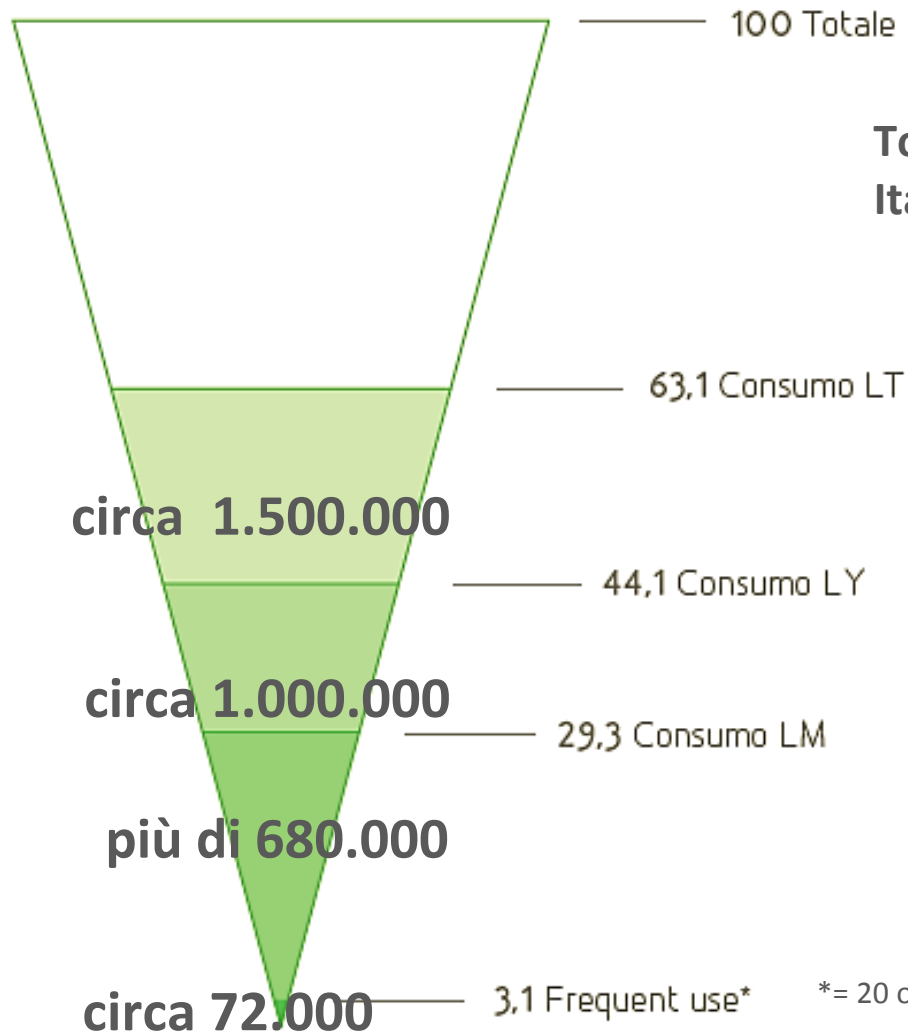

Toscana : 42,5%
Italia: 44,1%



ENERGY DRINKS

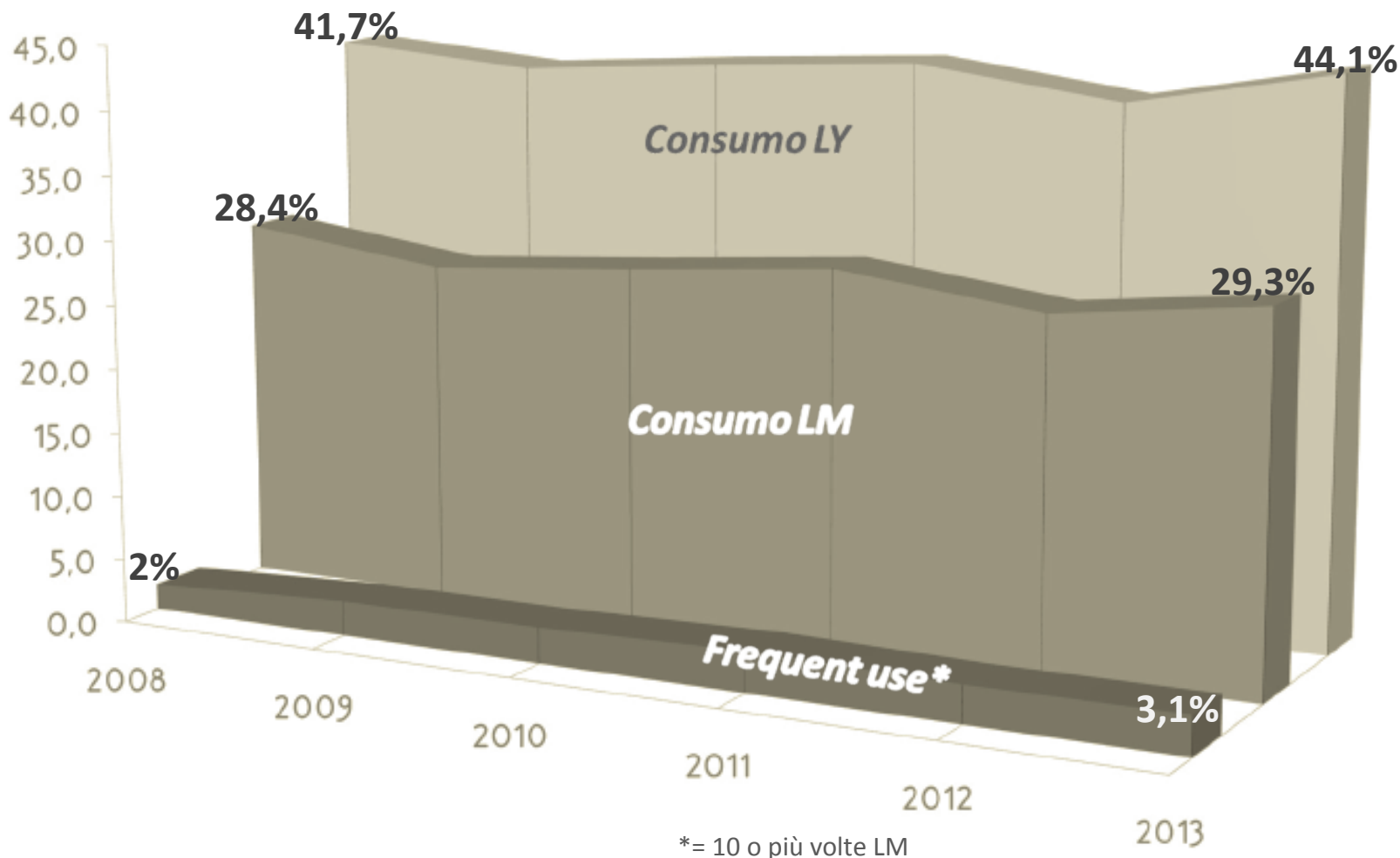

ENERGY DRINKS

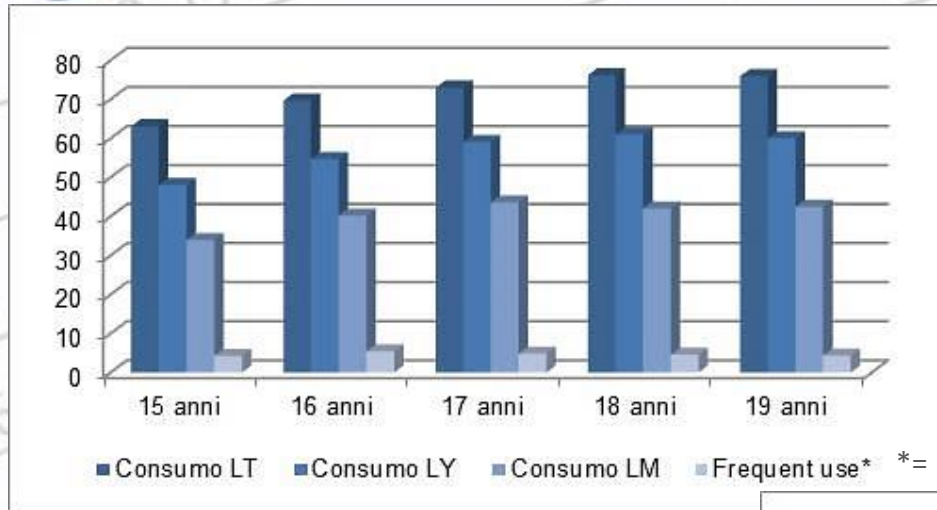

4 su 10 hanno usato altre sostanze illegali, in primis cannabis, ma anche stimolanti e cocaina...

... facendo pensare che possano essere usati per potenziare o diminuire gli effetti di altre sostanze psicoattive o per gestire la post-assunzione

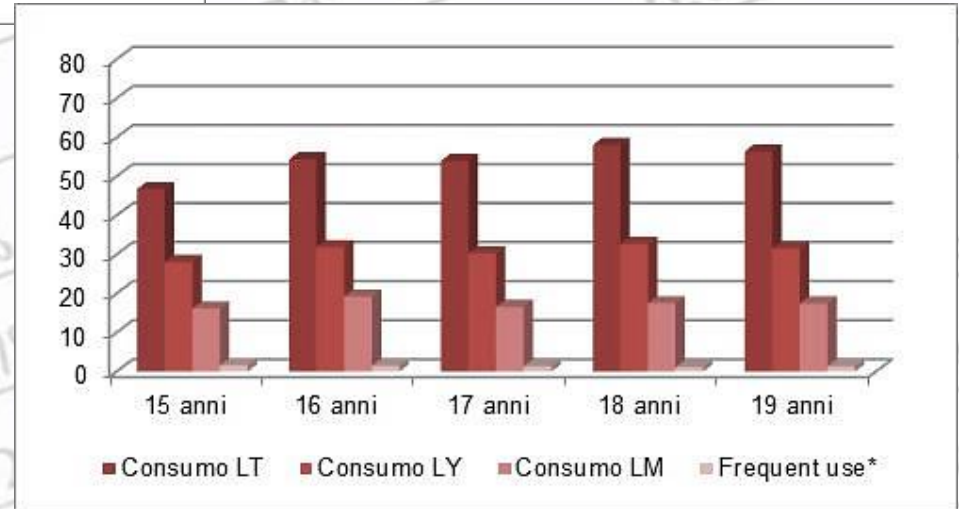

ENERGY DRINKS-SPORT

Sono soprattutto i **frequent drinkers** ad utilizzarli con questo scopo:

- 63% pratica attività sportiva almeno 3 volte alla settimana;
- per il 50% si tratta di uno sport dall'intenso sforzo fisico;
- 51% pratica attività sportiva a livello agonistico/professionistico (il 51%; 33% e 42% tra gli occasionali – al max 10 volte annue).

ENERGY DRINKS E PERDITA DI PESO

- 17% dei **frequent drinkers** ha un rapporto problematico con il cibo;
- 6,5% ha utilizzato psicofarmaci s.p.m. per dimagrire 10 o più volte nell'ultimo mese (11% e meno dell'1% tra gli occasionali).

Sono soprattutto le ragazze ad utilizzarli con questo scopo:

- 27% delle **frequent drinkers** ha rapporto problematico con il cibo;
- 11% ha utilizzato psicofarmaci s.p.m. per dimagrire 10 o più volte nell'ultimo mese (15% e 5% tra i maschi).



... COCKTAIL DI ENERGY DRINKS E ALCOL

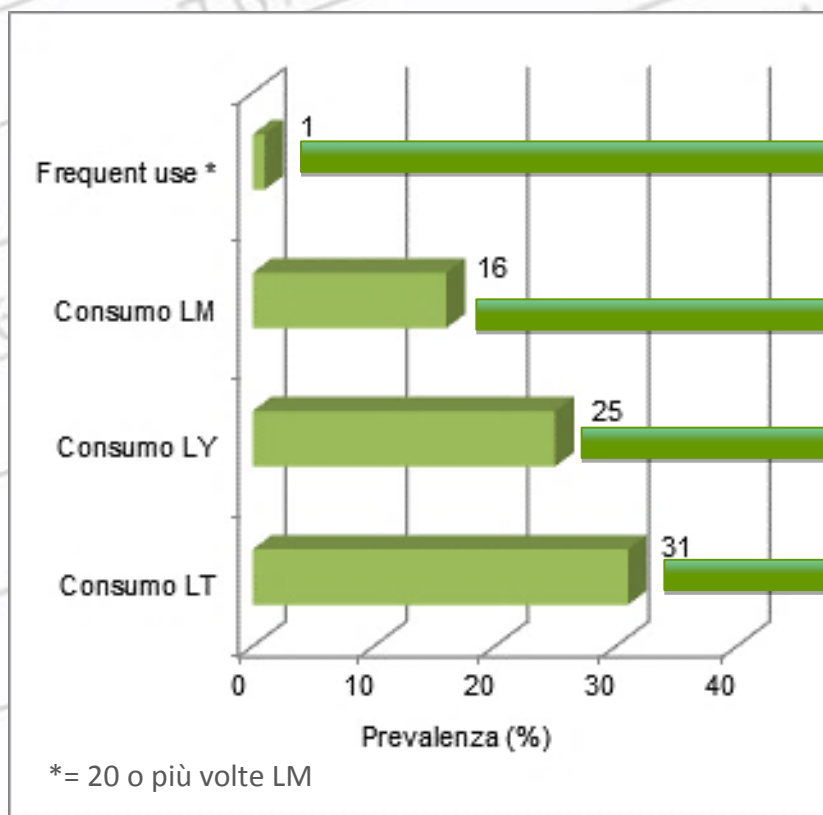

Più propensi ad utilizzare sostanze psicoattive illegali, ad essere forti fumatori e a fare *binge drinking*



... alcune considerazioni su chi mixa energy drinks e alcolici

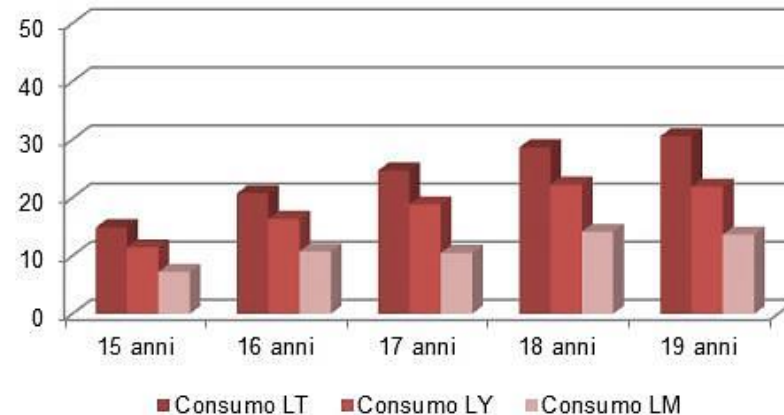
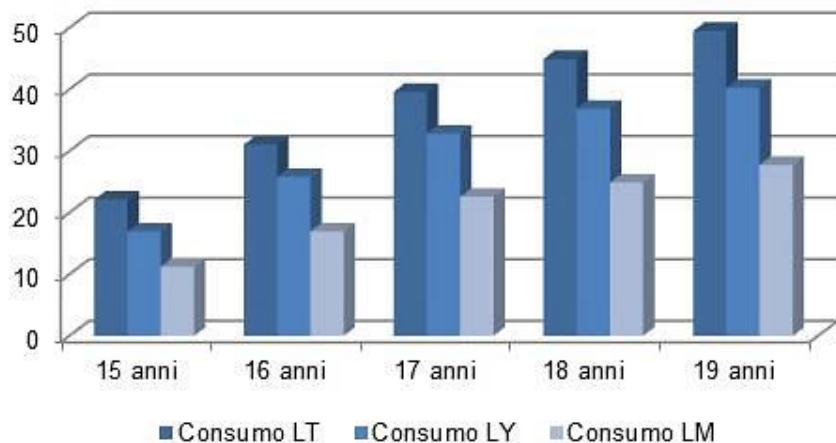

Tra chi ha mixato energy ed alcolici (rispetto a chi non lo ha fatto) sono di più:

- coloro che hanno utilizzato sostanze illegali (es. cocaina: 7% vs 2%; cannabis ≥ 20 LM: 7% vs 2%);
- forti fumatori (12% vs 5%) e *binge drinkers* ≥ 3 LM (28% vs 11%);
- risse (26% vs 16%) e danneggiato beni pubblici o privati (19% vs 8%);
- rapporti sessuali non protetti (7% vs 2%)
- guida veicoli dopo aver bevuto troppo ≥ 3 LY (5% vs 2%).



DISTURBI ALIMENTARI



SOTTOPEESO: 71.000
(3% degli studenti italiani)

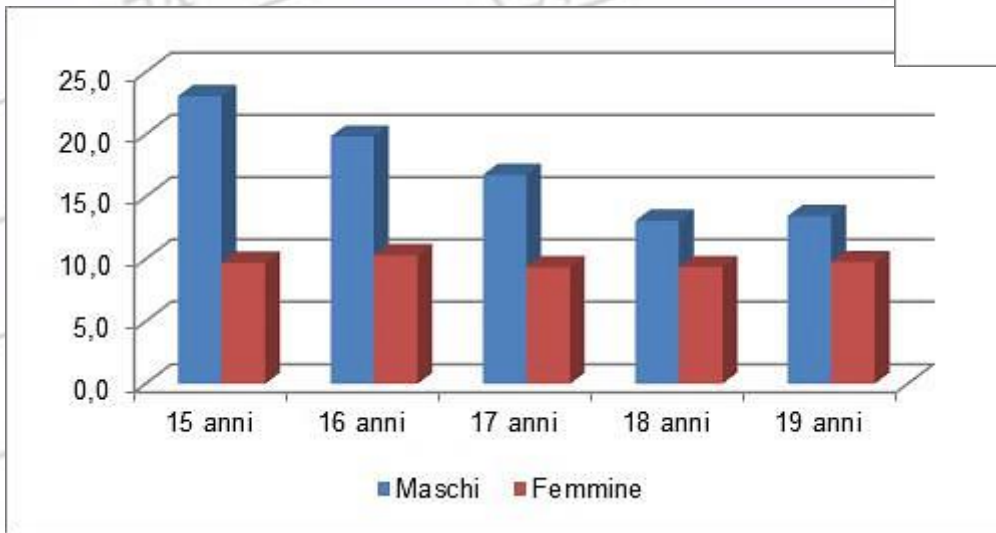
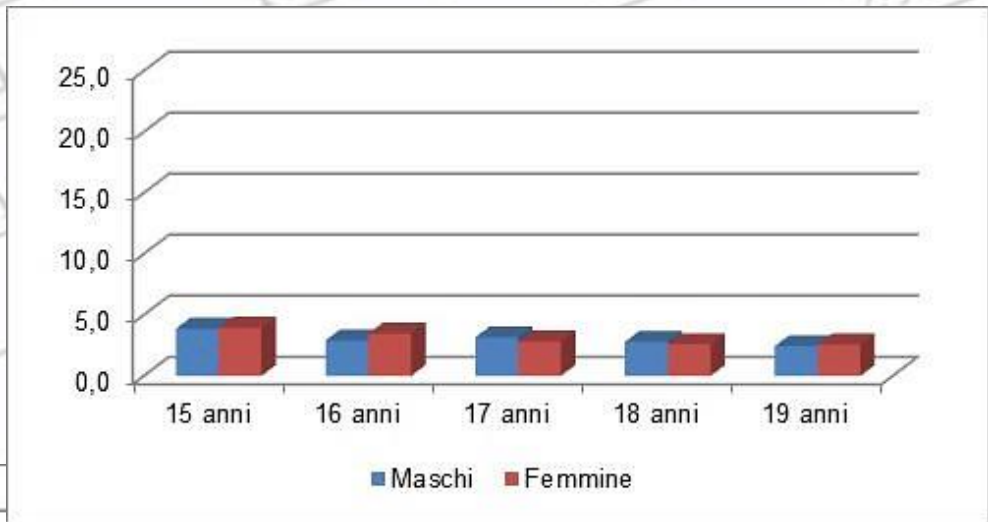

SOVRAPPESO/OBESI:
311.000 (13%),
soprattutto maschi
17% vs 10% delle femmine)



Sottopeso

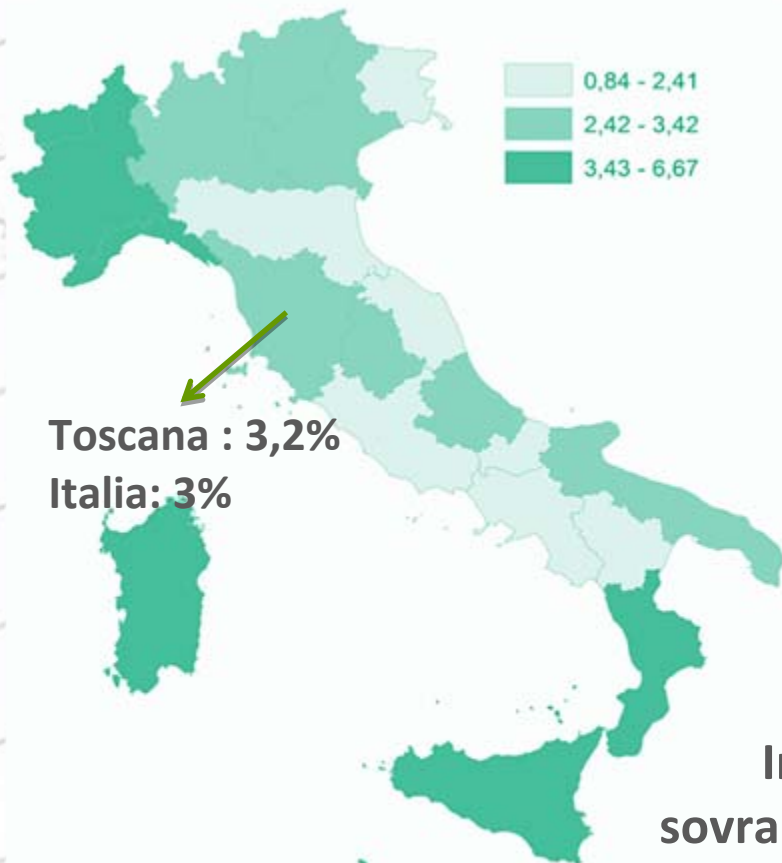

Toscana : 3,2%
Italia: 3%

Sovrappeso

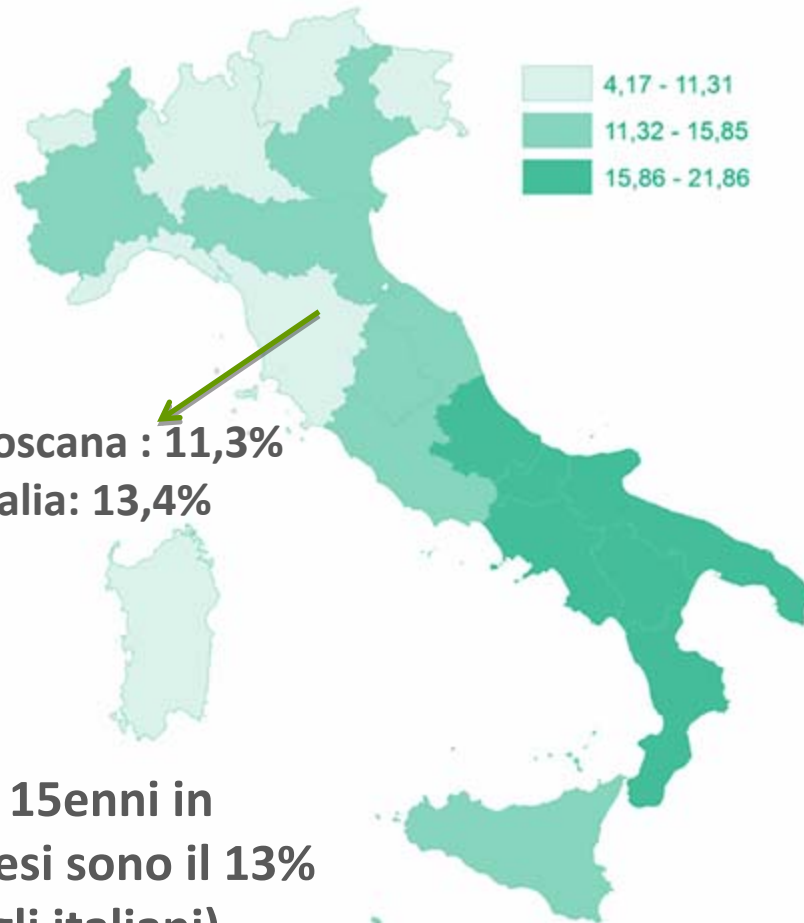

Toscana : 11,3%
Italia: 13,4%

In Europa i 15enni in sovrappeso/obesi sono il 13% (vs 17% degli italiani) (indagine OCSE 2012)



268.000 studenti
hanno un rapporto
definibile problematico
(test EAT-26) – l'11,5%

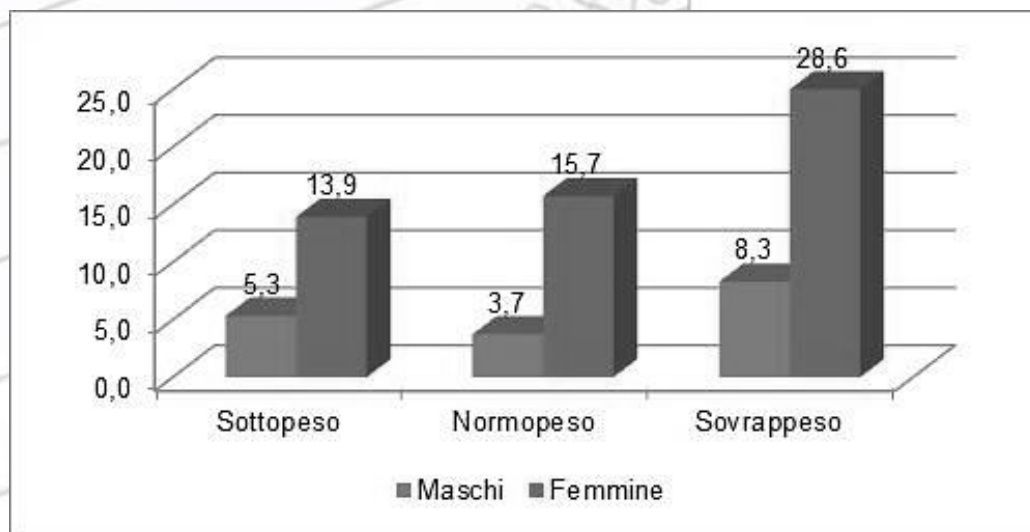
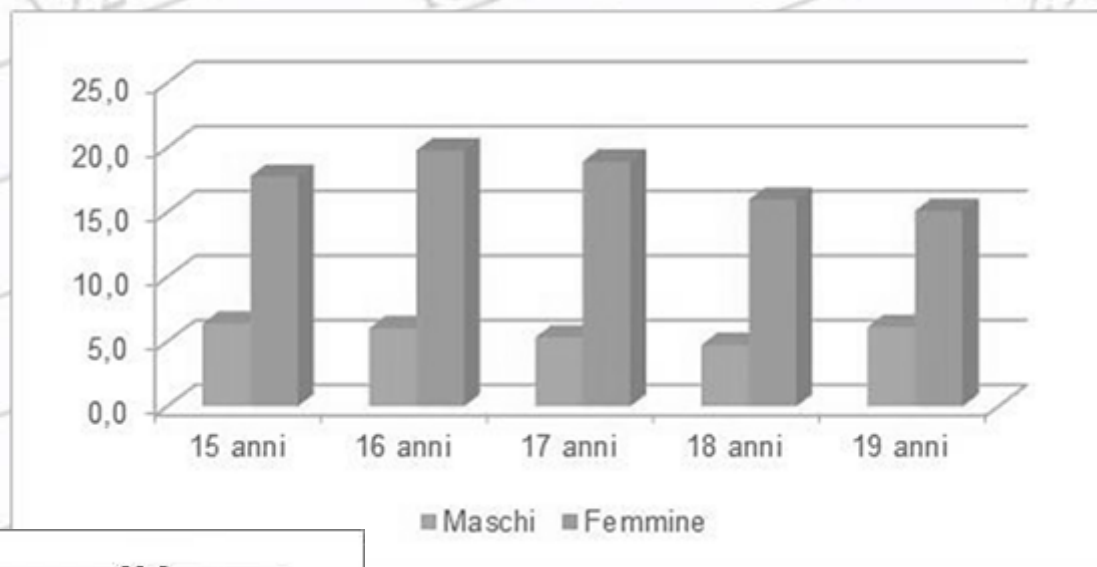

**I sovrappeso/obesi hanno
maggiori probabilità di avere un
rapporto problematico con il
cibo (2 volte superiore a quella
dei normopeso).**



... negli anni
passa
da 10% a 11,5%

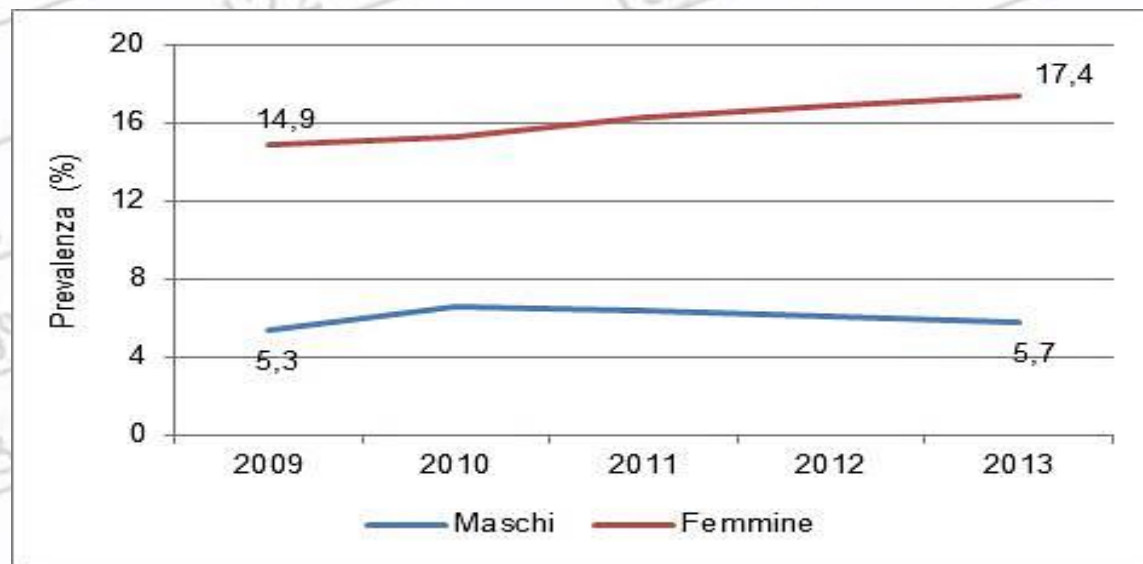

Si distinguono dagli altri coetanei per:

- consumo LY di sostanze psicoattive (es. cocaina: 4% vs 2%; stimolanti: 5% vs 2%);
- consumo frequente di psicofarmaci s.p.m. LM (6% vs 1%);
- consumo frequente di energy drinks LM (11% vs 2,5%);
- consumo problematico di cannabis (28% vs 20%)





DISTURBI ALIMENTARI

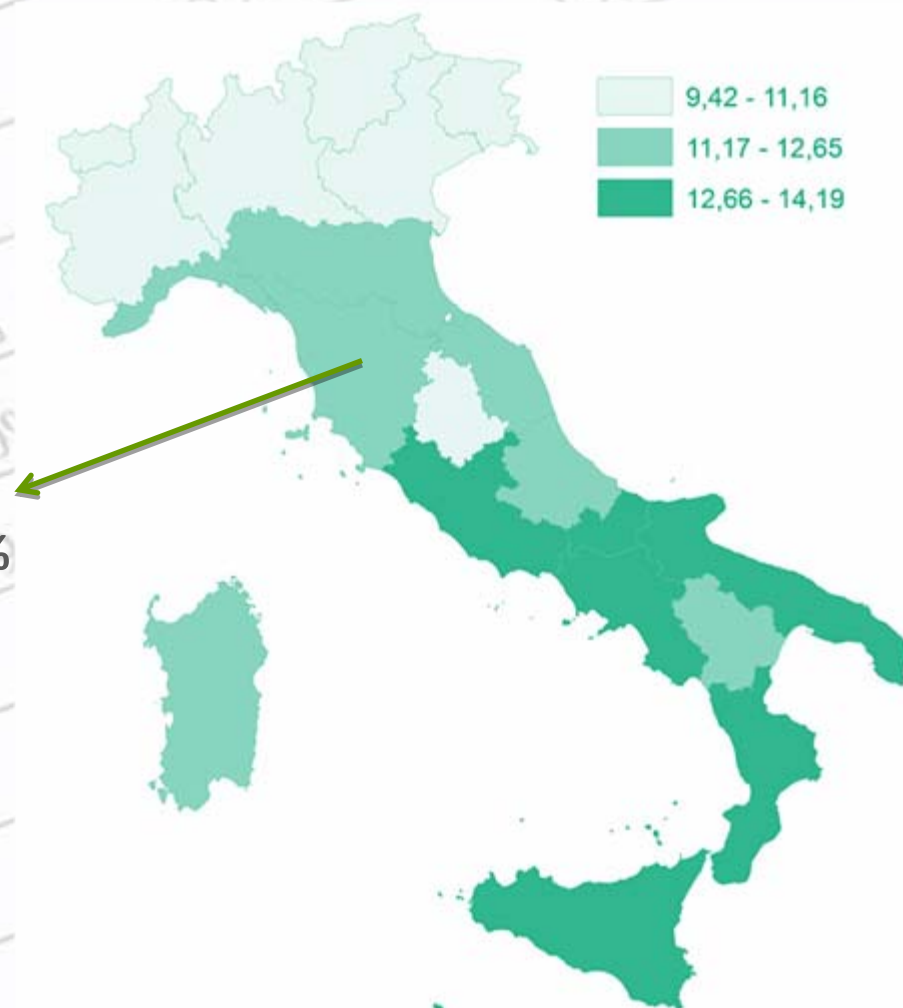

Toscana : 11,5%
Italia: 11,5%





GIOCO D'AZZARDO



1 milione di studenti (44%) ha giocato d'azzardo LY



43% ha giocato un paio di volte
42% da 3 a 19 volte
15% 20 o più volte

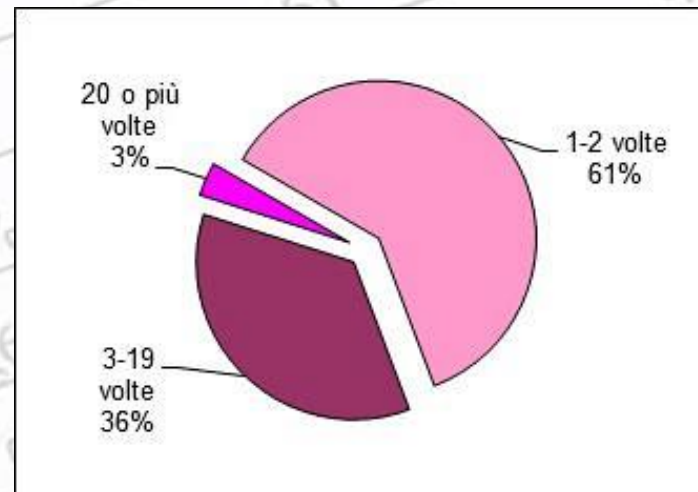
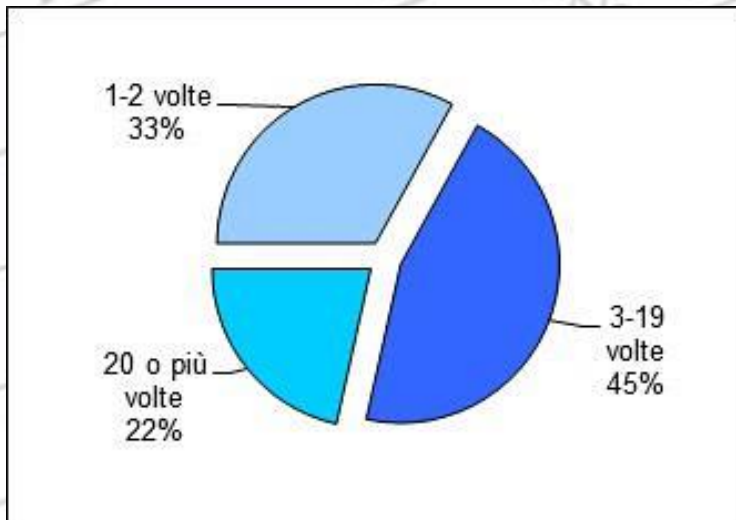

GIOCO D'AZZARDO

Lo hanno fatto tutti:
ragazzi e ragazze, minorenni e maggiorenni

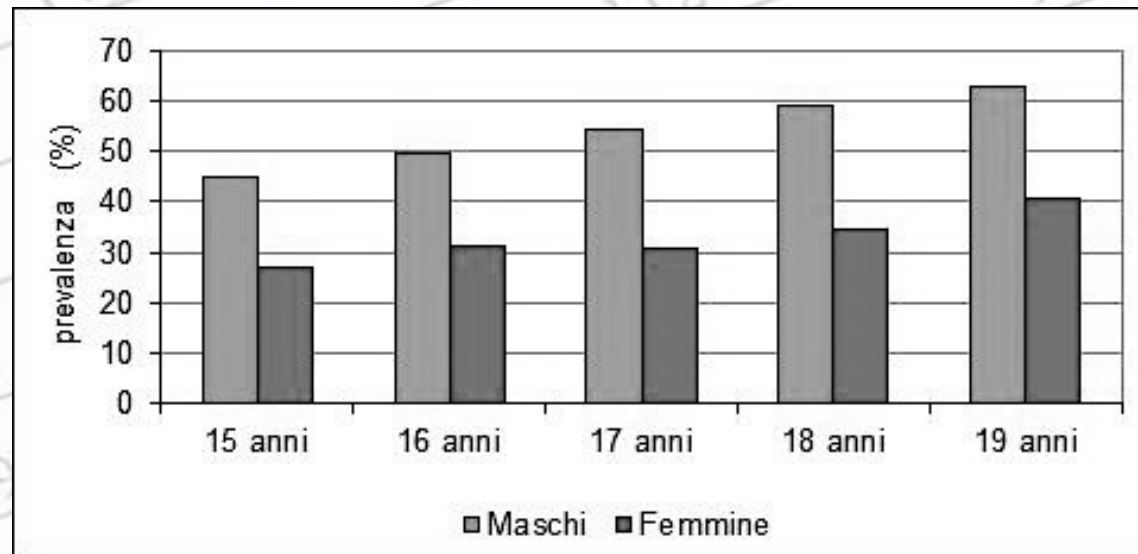

... a che gioco giochiamo?

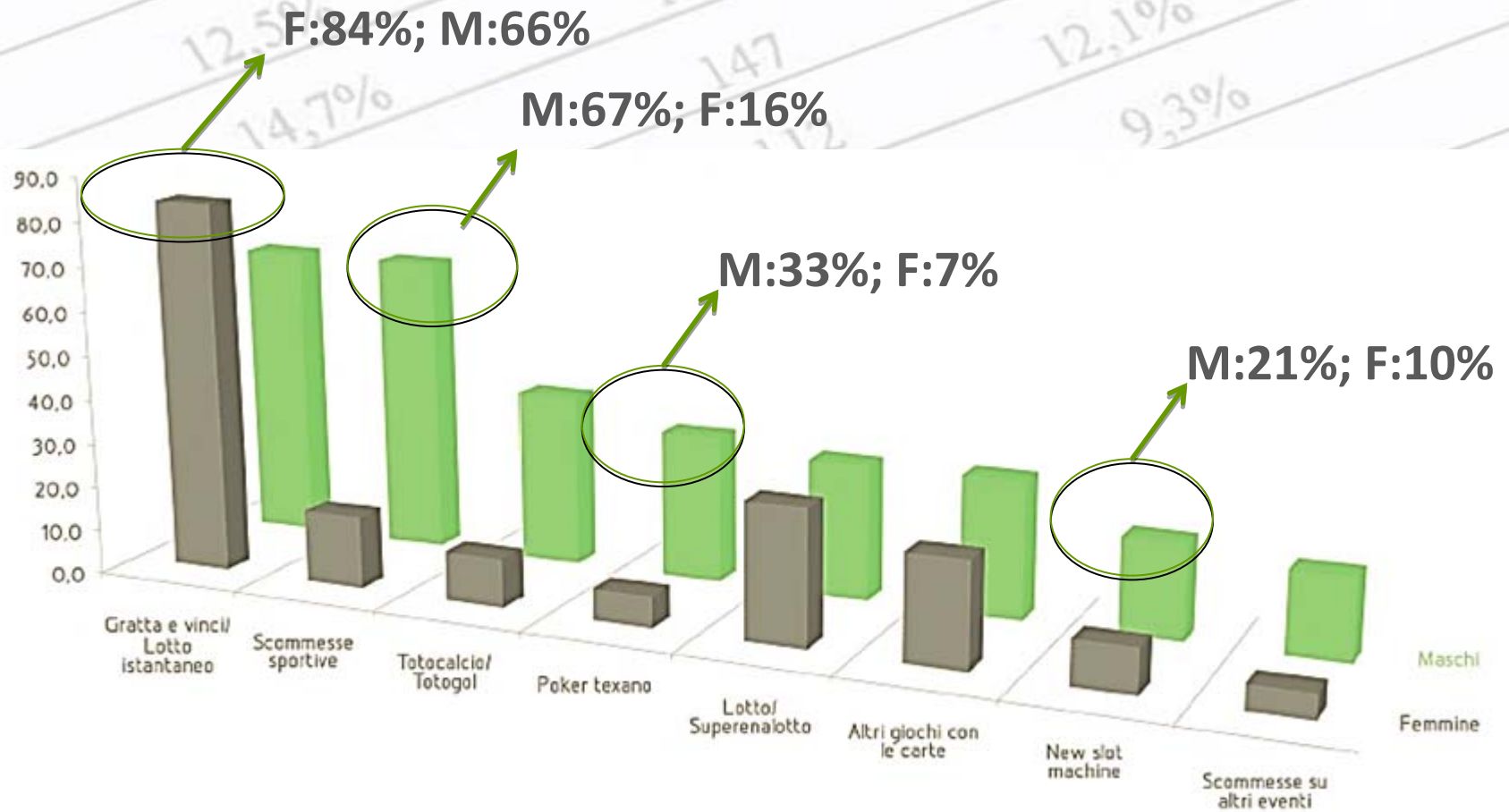

... a che gioco giochiamo?

Minorenni e maggiorenni non si differenziano

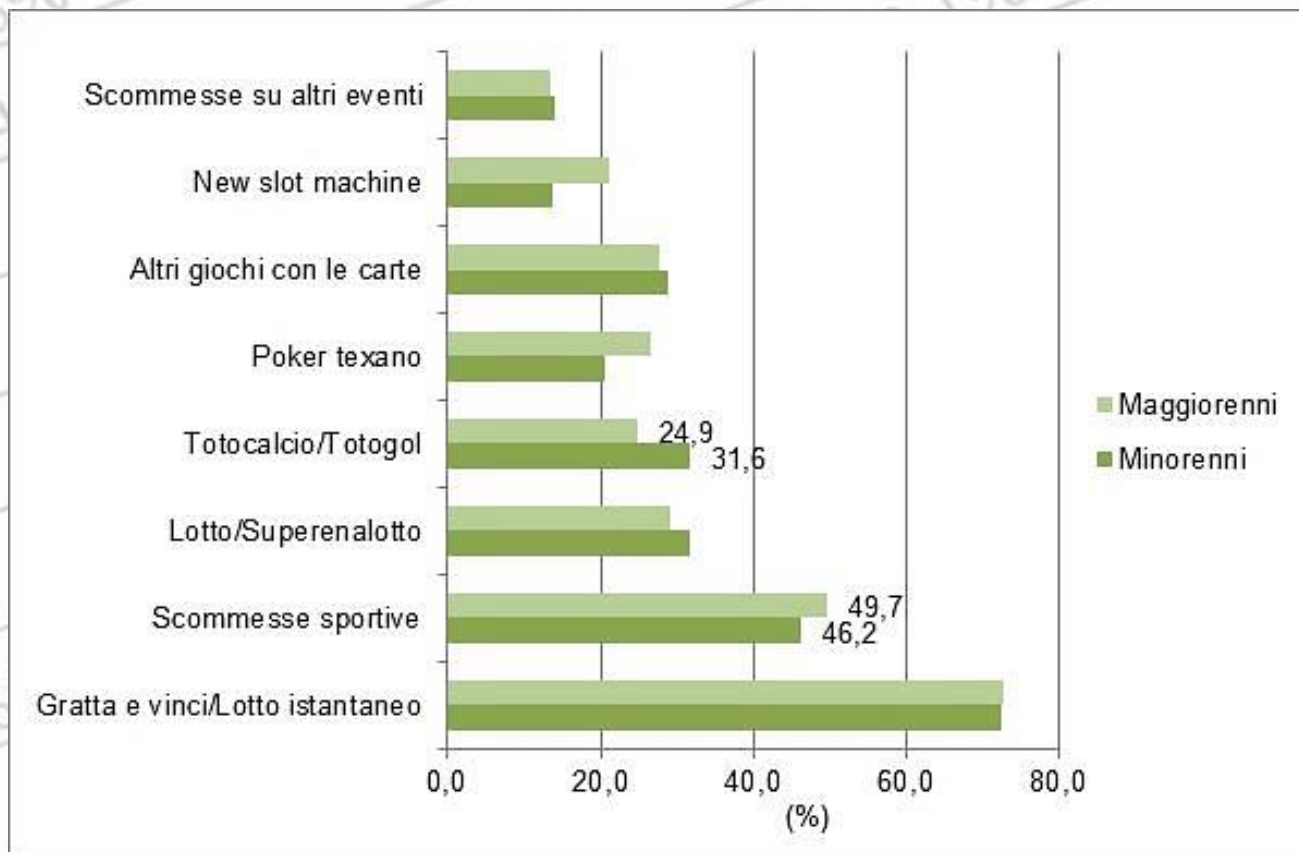

... si gioca ovunque

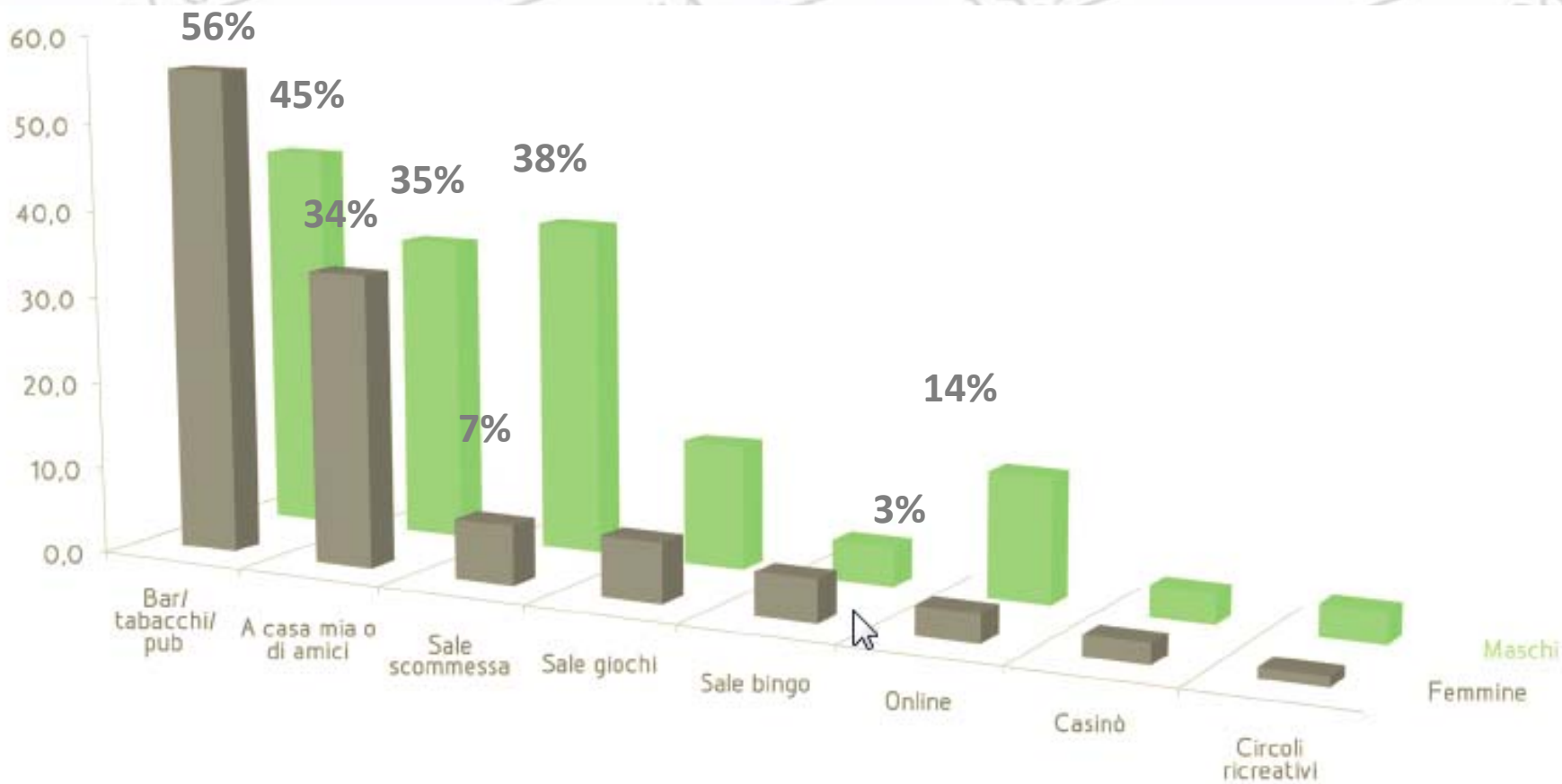

120mila studenti sono giocatori a rischio
80mila sono *problem gamblers*

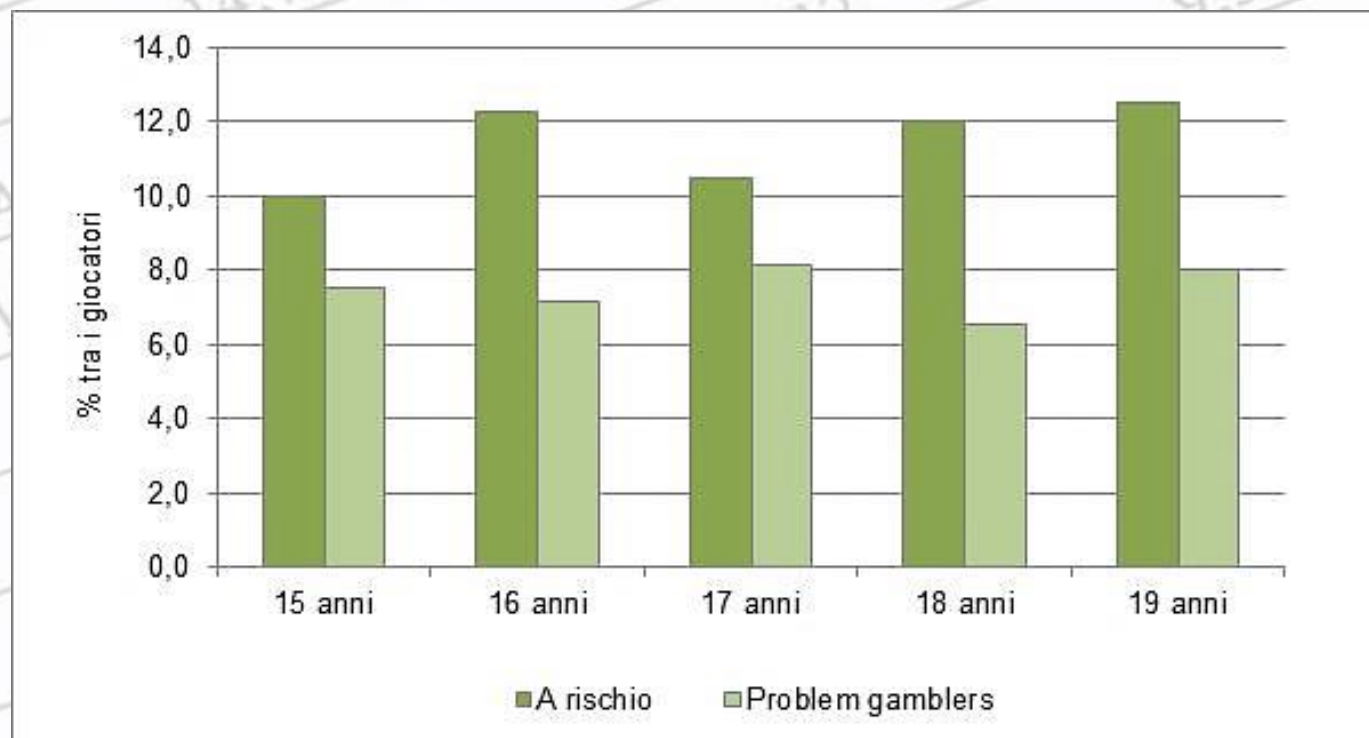

Prevalenza giocatori

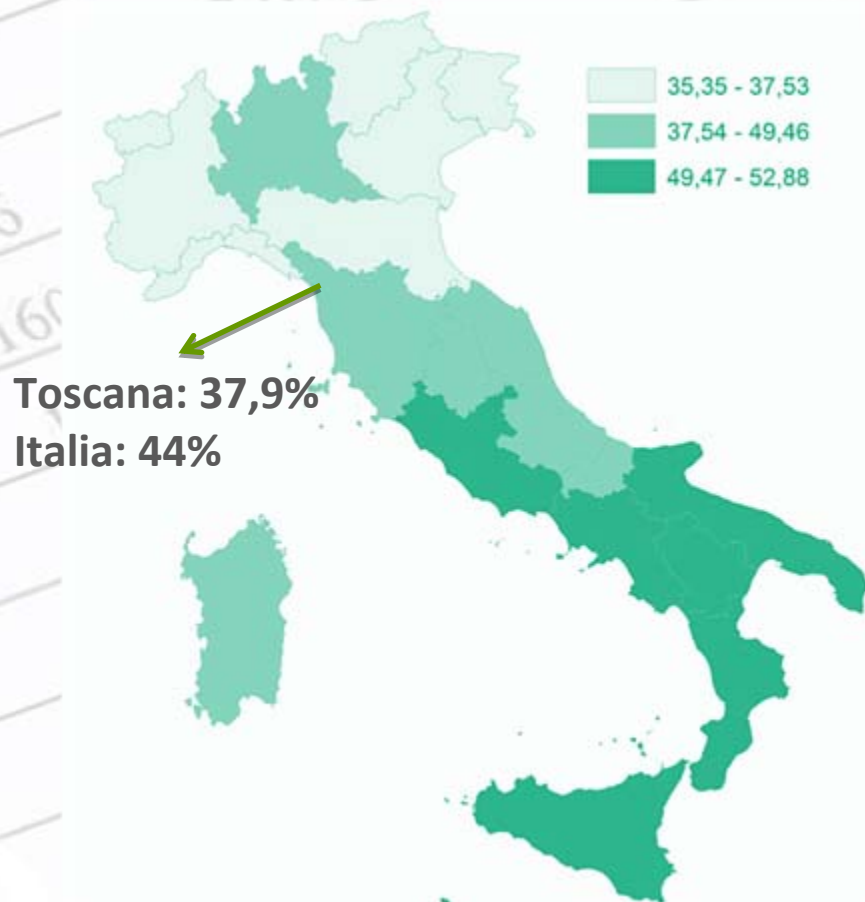

Distribuzione % giocatori problematici (tra i giocatori)

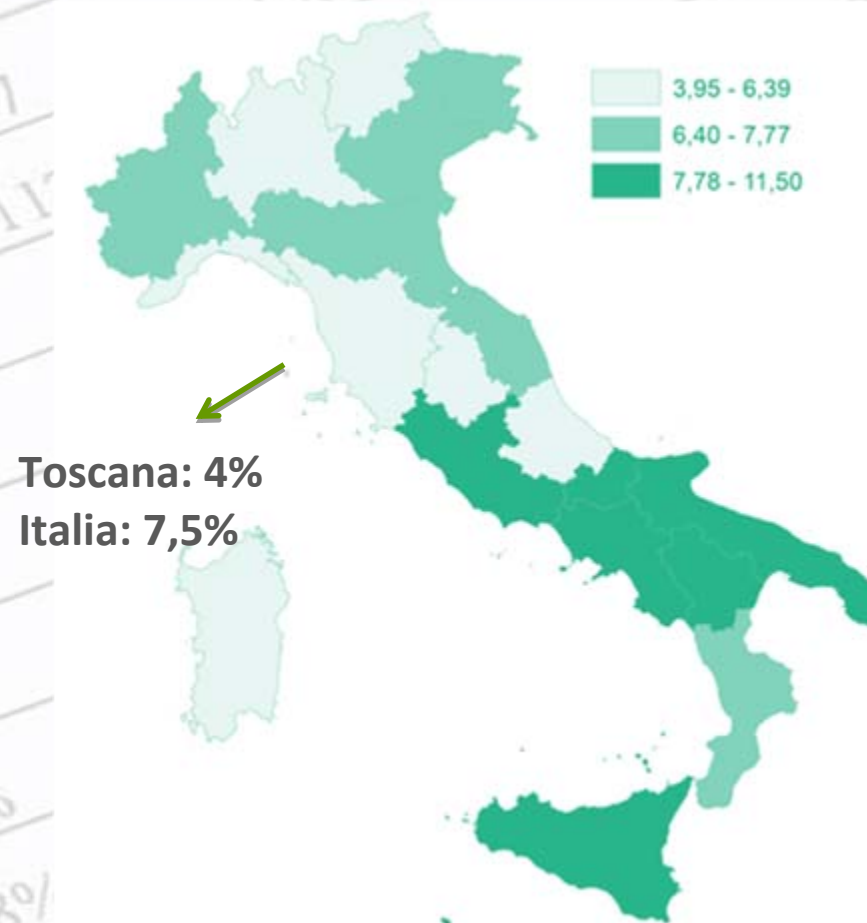

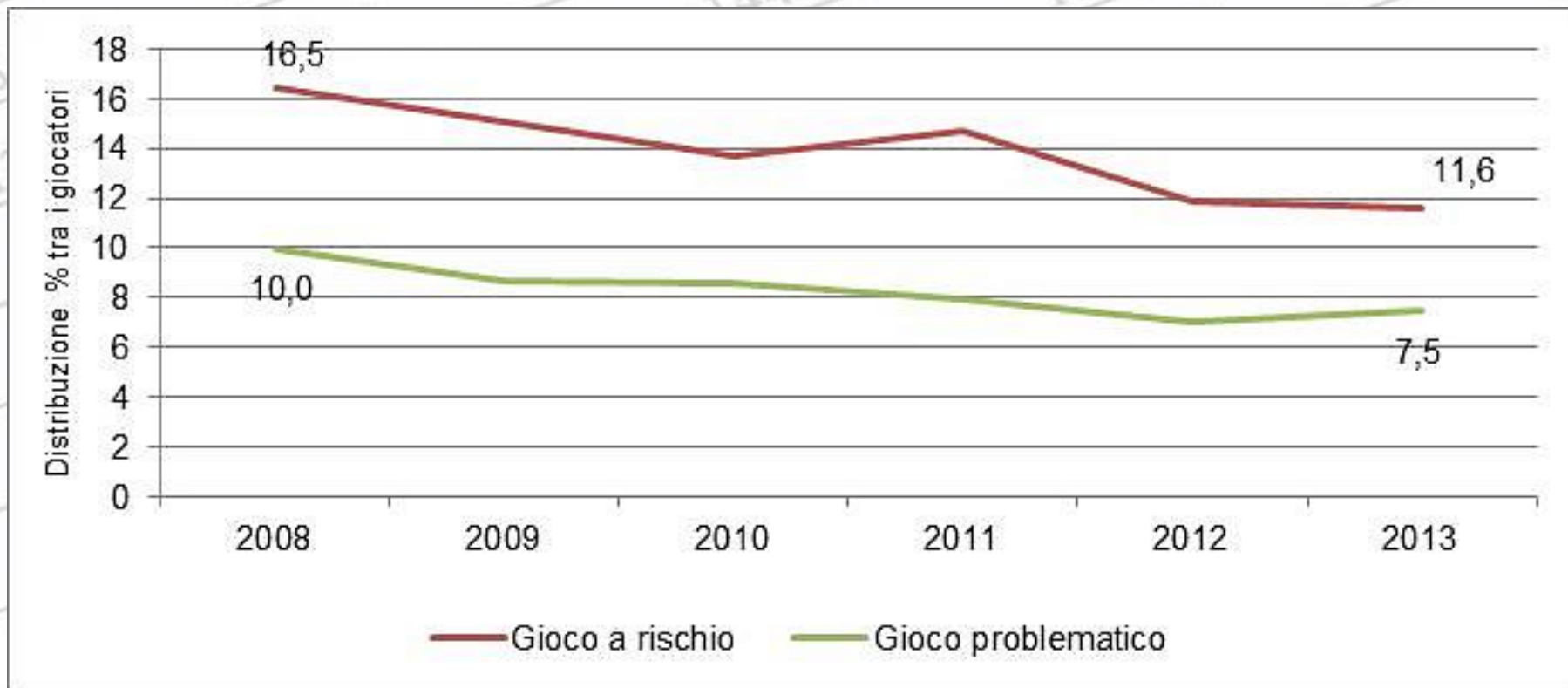



USO DI INTERNET





USO DI INTERNET



Clikko, Bloggo, Posto, Taggo ...

... Stay connected

**Il 96% degli studenti possiede un PC,
il 74% uno *smartphone* ed il 31% un *tablet*..**

... nell'anno il 97% si è connesso ad *internet*



... principalmente a *chattare*

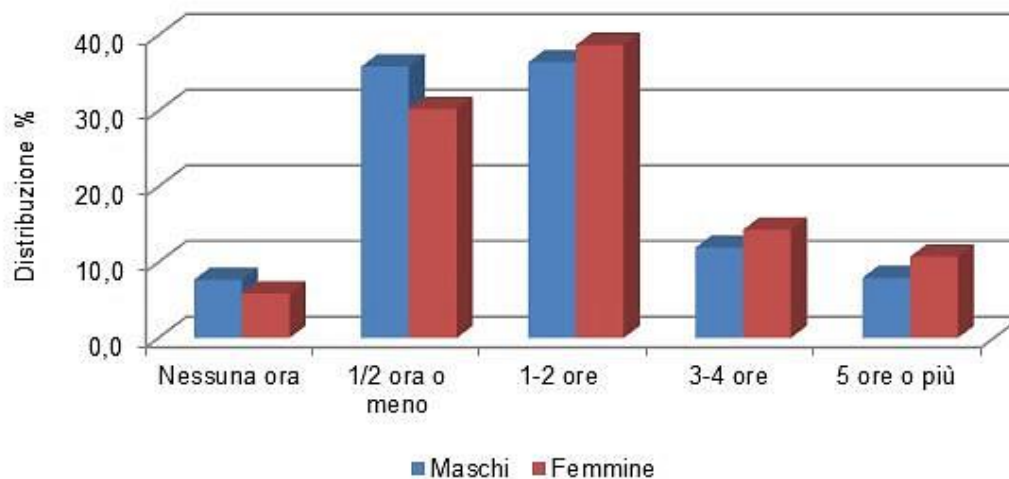
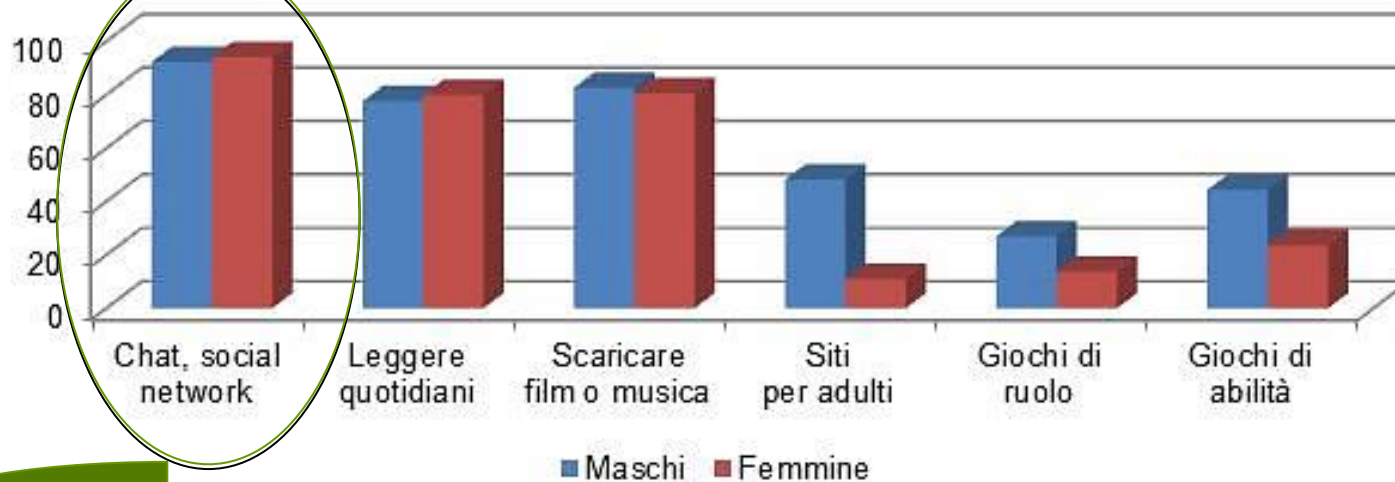



Nella *rete* per almeno 5 ore al giorno ci vive il 13% degli studenti

Cosa altro fanno?

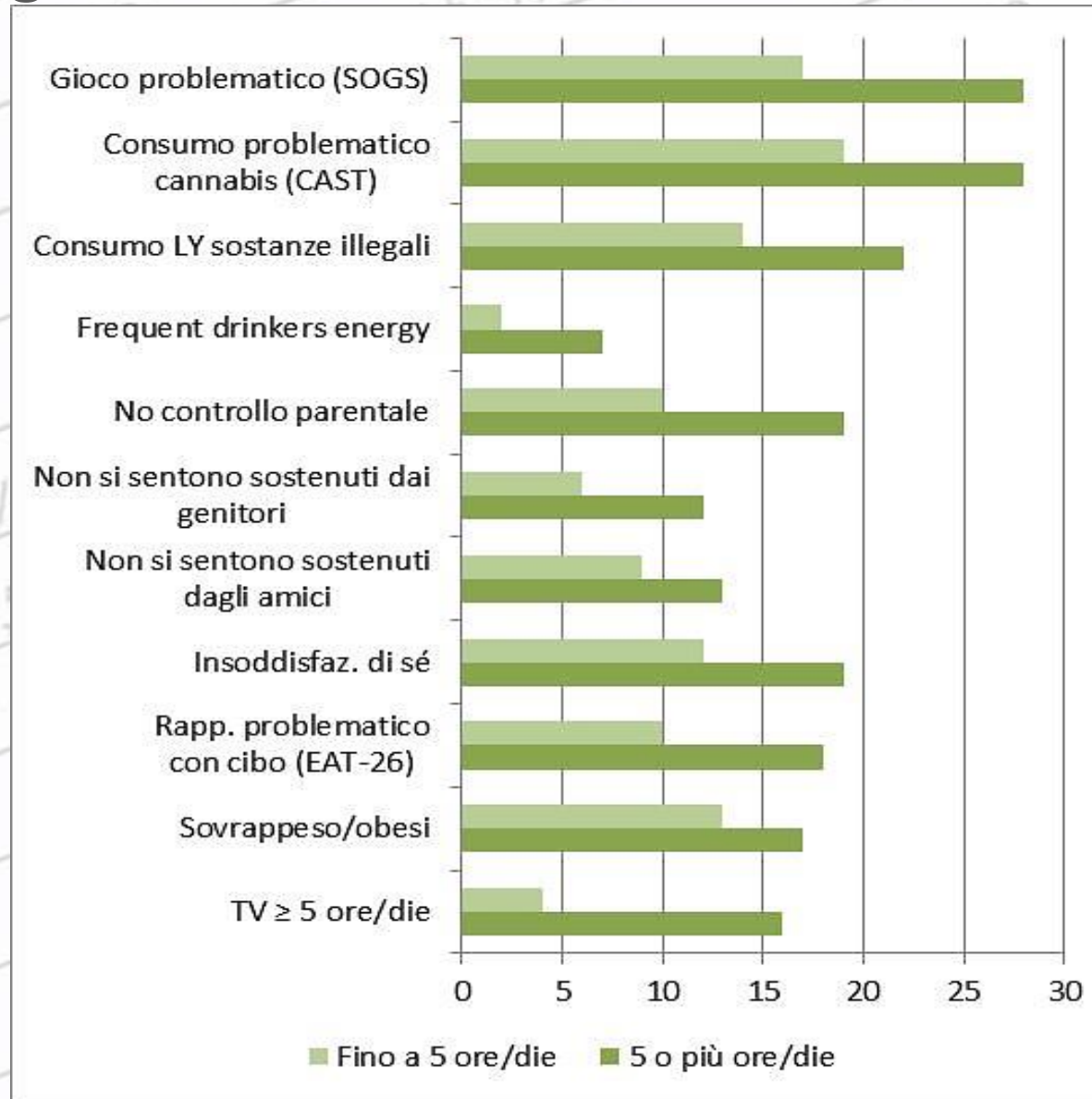



SMART DRUGS...



le droghe furbe, al confine tra legalità ed illegalità

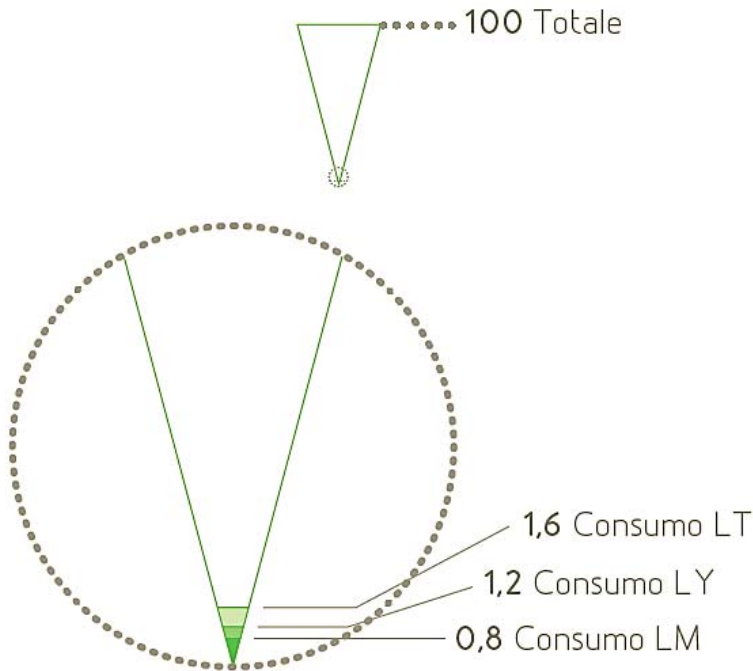

LT= 38 mila studenti
LY=27 mila
LM= 19 mila

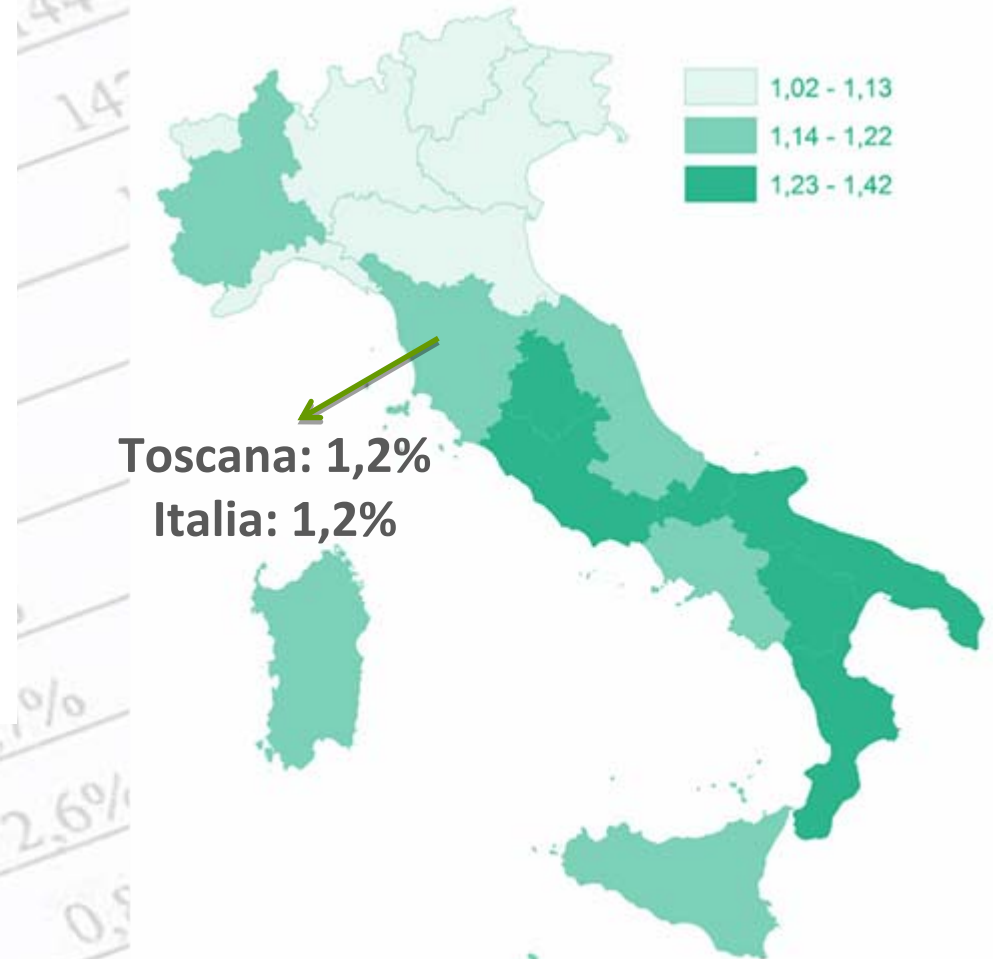

SMART DRUGS...

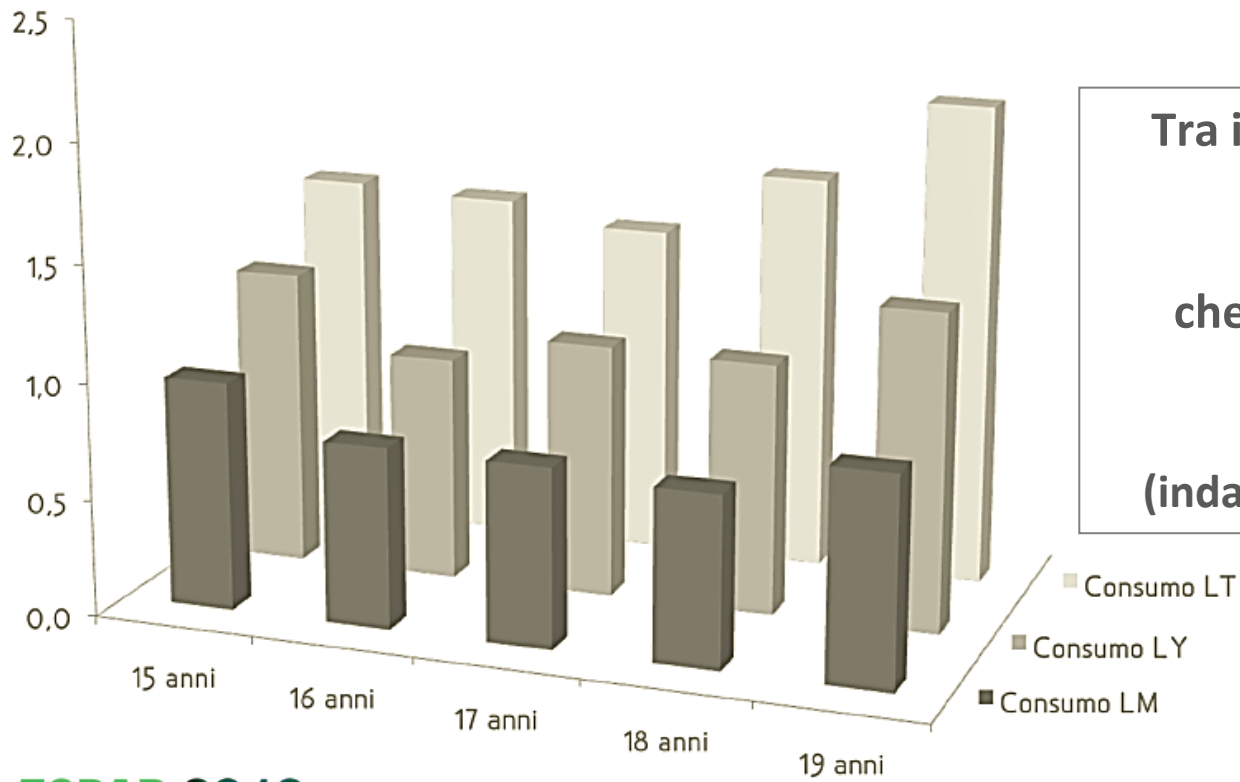
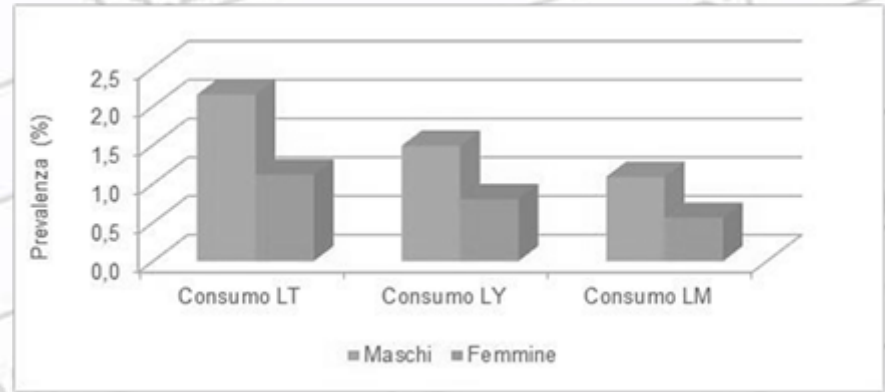

Tra i giovani europei di 15-18 anni, il consumo LT di sostanze legali che imitano gli effetti delle droghe illecite, nel 2011, è del 3,6% (indagine "Flash Eurobarometer")





EROINA



EROINA

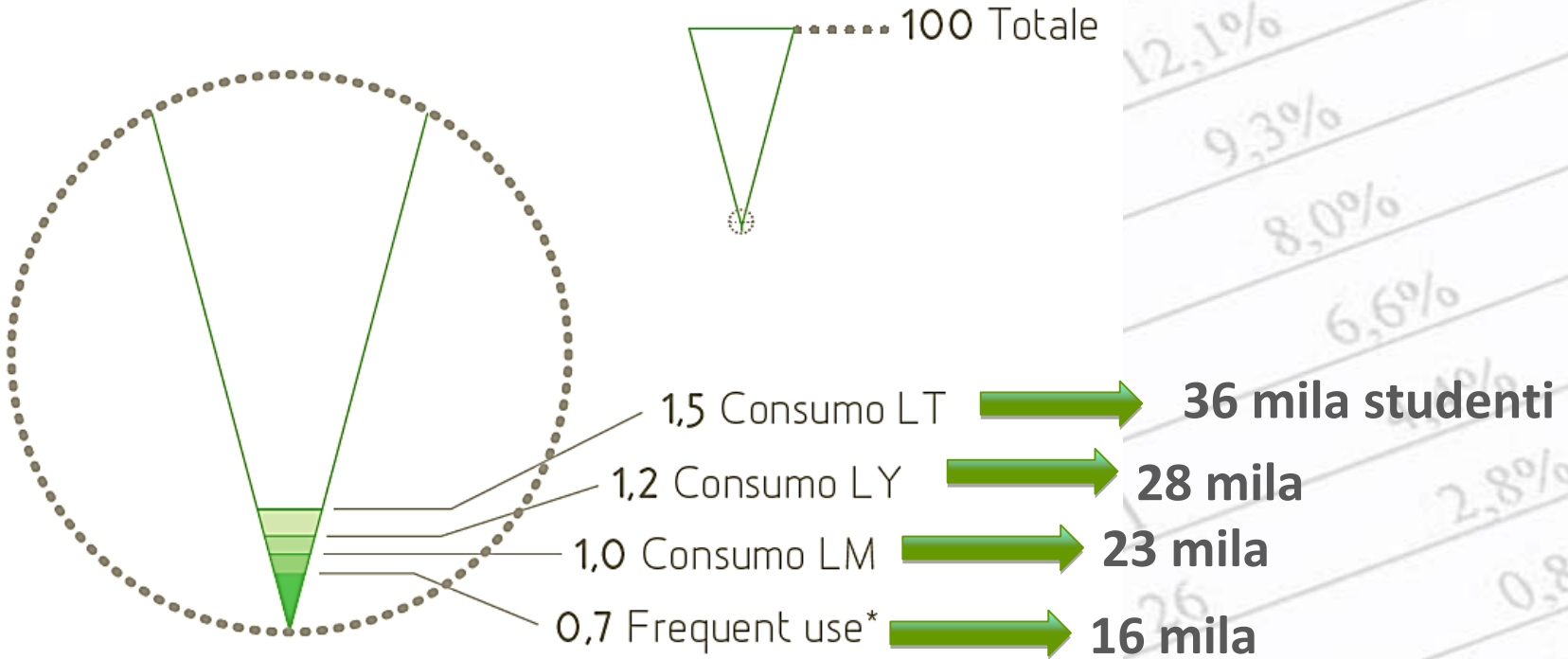

*= 10 o più volte LM

cioè, quasi la metà di chi l'ha provata.



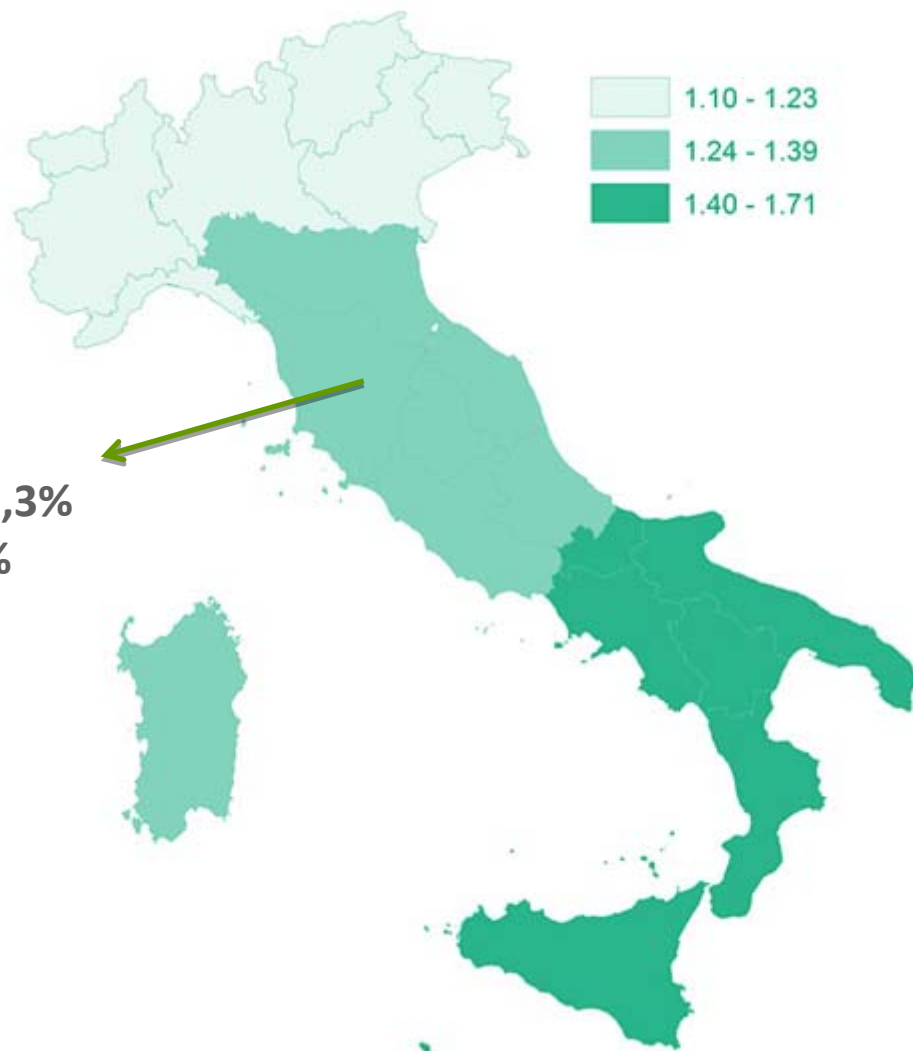

In Europa i 16enni
che hanno utilizzato
eroina LT sono 1%
(vs 2% dei coetanei italiani)
(ESPAD Europa 2011)

EROINA...

ESPAD 2013



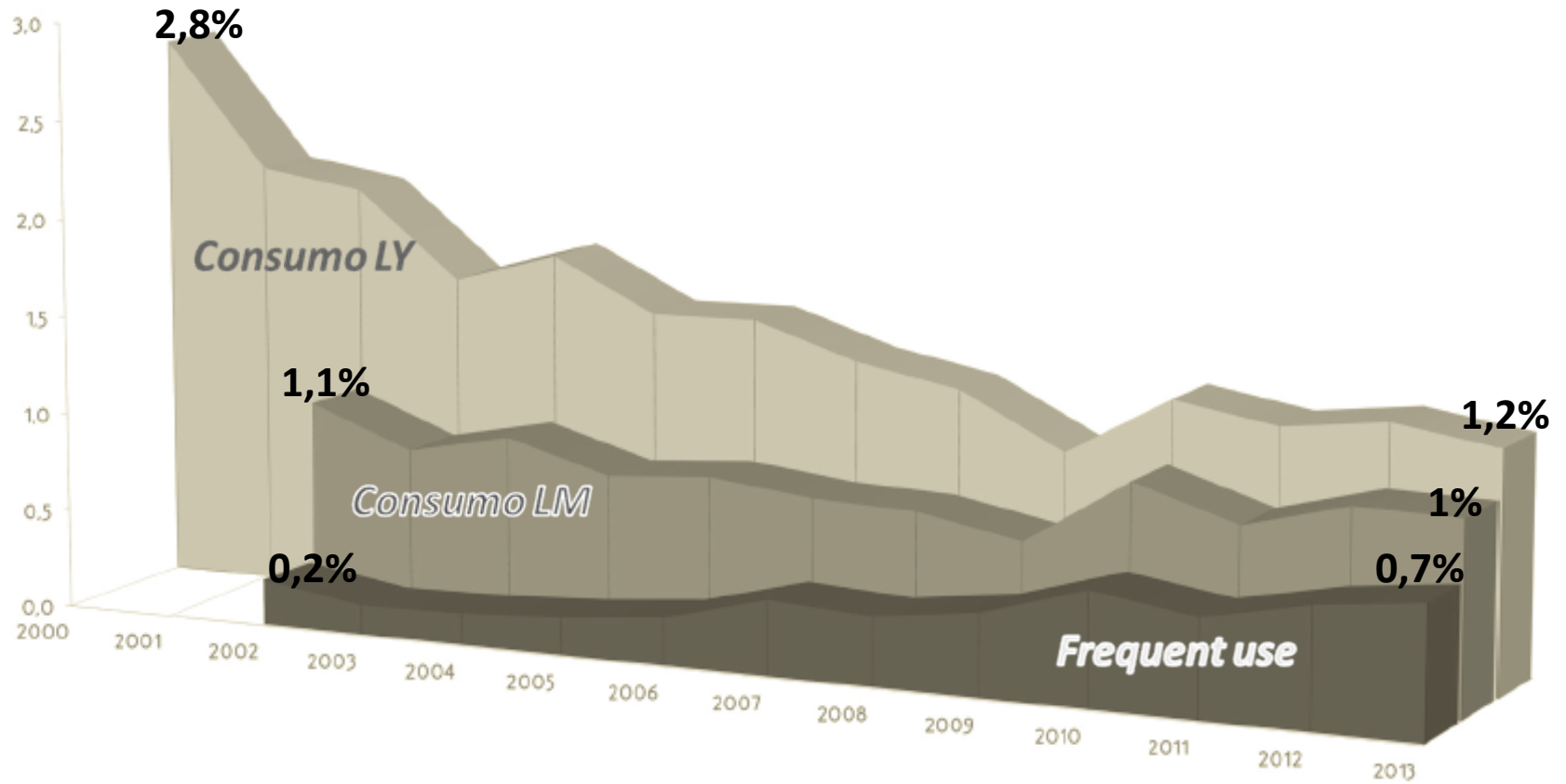

EROINA

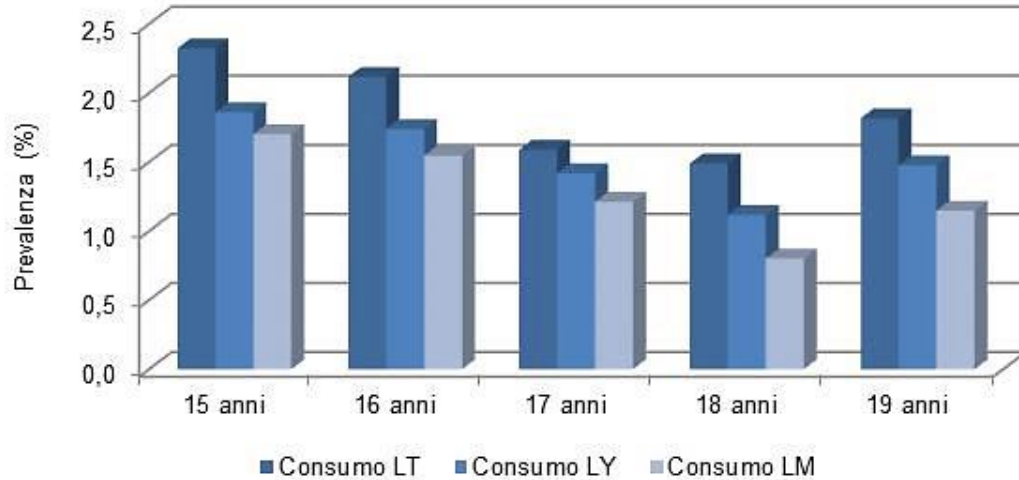

Aspetto emergente:
 a differenza di quanto rilevato per altre sostanze illecite, le prevalenze riferite ai 15-16enni risultano superiori...

... da attribuirsi probabilmente alla precoce età di iniziazione, intorno ai 14 anni: oltre 1/3 l'ha provata prima dei 14 anni.

Dal 2009 l'età di inizio si è abbassata di 1 anno.

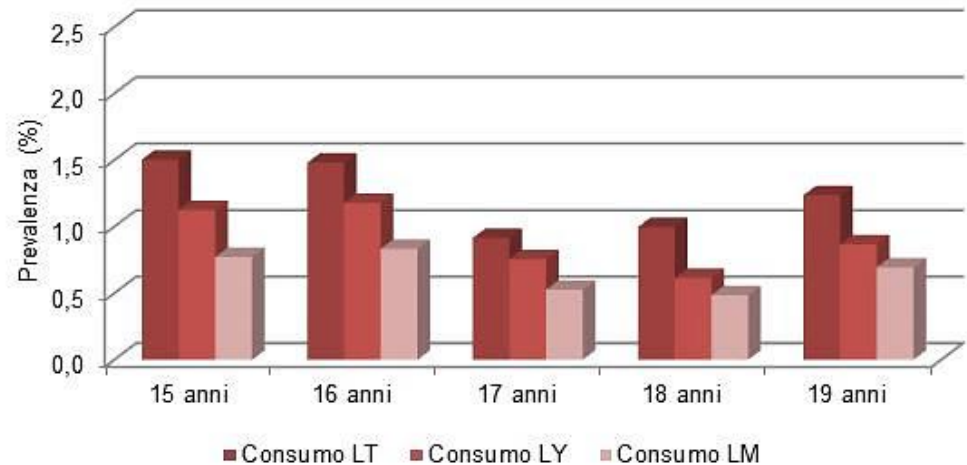



... chi sono gli studenti che la ut



- Il 55% fa attività sportiva almeno 3 volte alla settimana (47% tra chi non fatto uso di eroina LY);
- Il 34% trascorre ≥ 3 ore al giorno a guardare la TV (vs 20%)
- Il 38% trascorre ≥ 3 ore al giorno a chattare (vs 22%)
- Il 40% non ha marinato la scuola per 3 giorni o più LM(vs 12%)

... ma hanno anche

- elevata contiguità con le sostanze (fratelli o amici che usano droghe)
- contesto familiare poco presente e basso monitoraggio
- relazioni interpersonali problematiche (adulti e pari)
- elevata probabilità di intraprendere comportamenti a rischio (rapporti sessuali a rischio, risse, problemi con FF.OO)
- uso di altre sostanze psicoattive



COCAINA

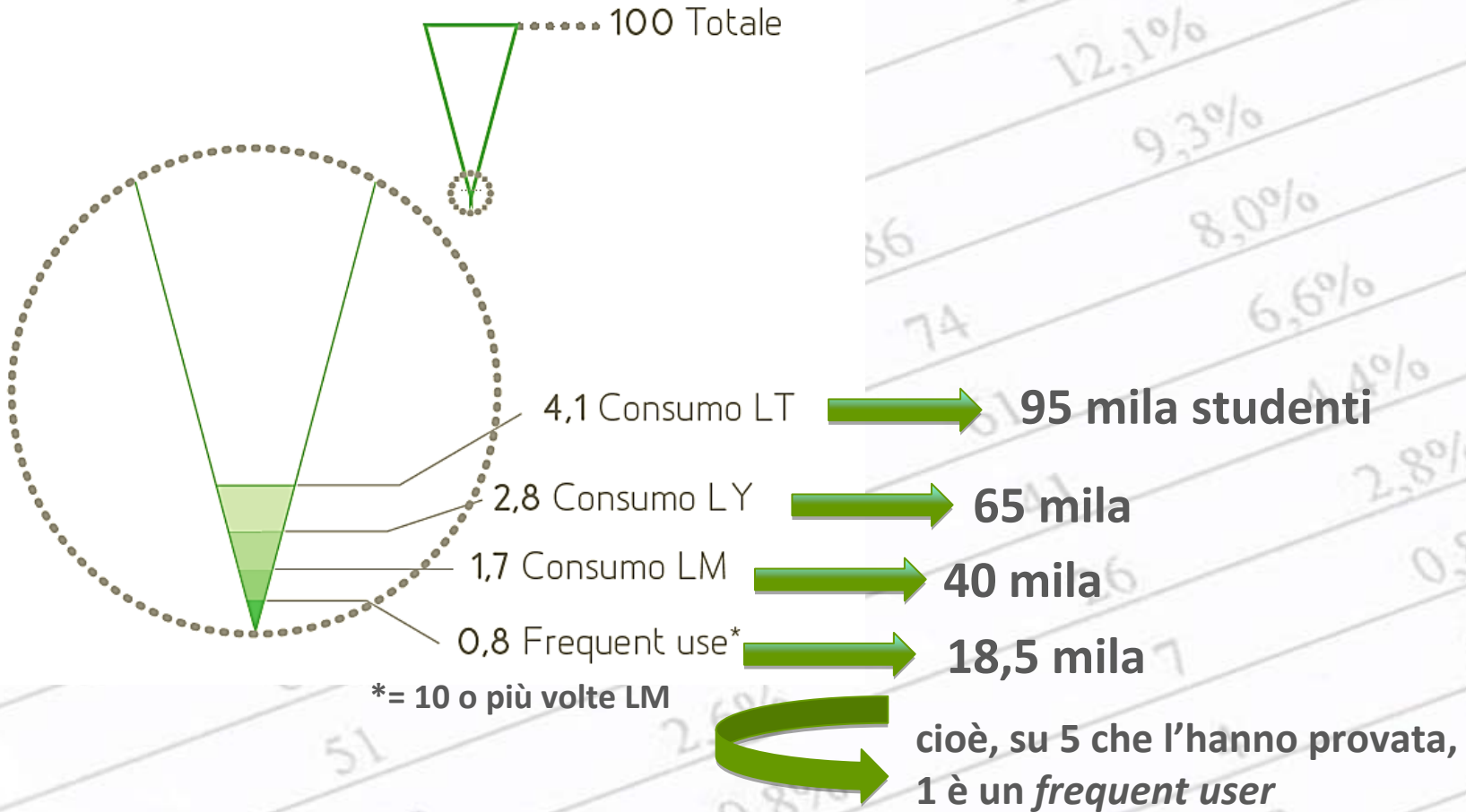

Prevalenza LY COCAINA

2005

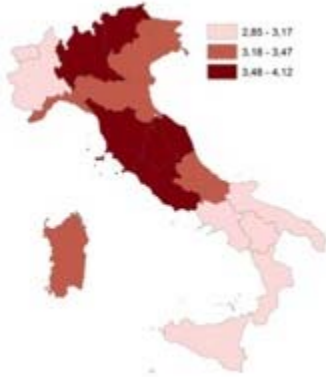

2006



2007



2008



2009

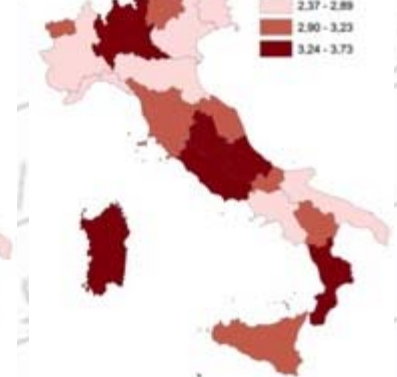

2010

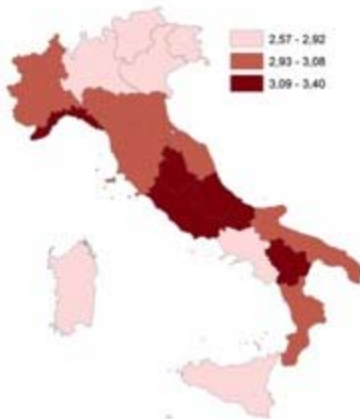

2011



2012



2013

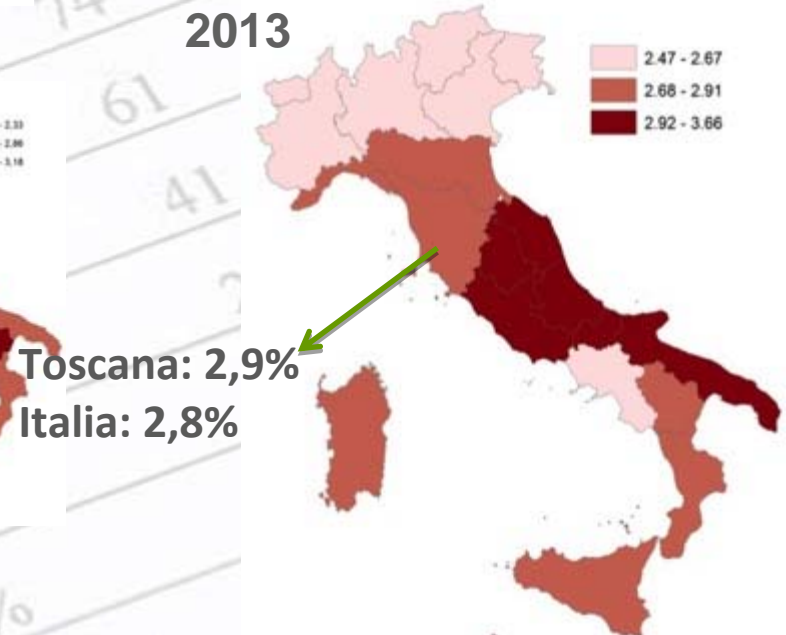

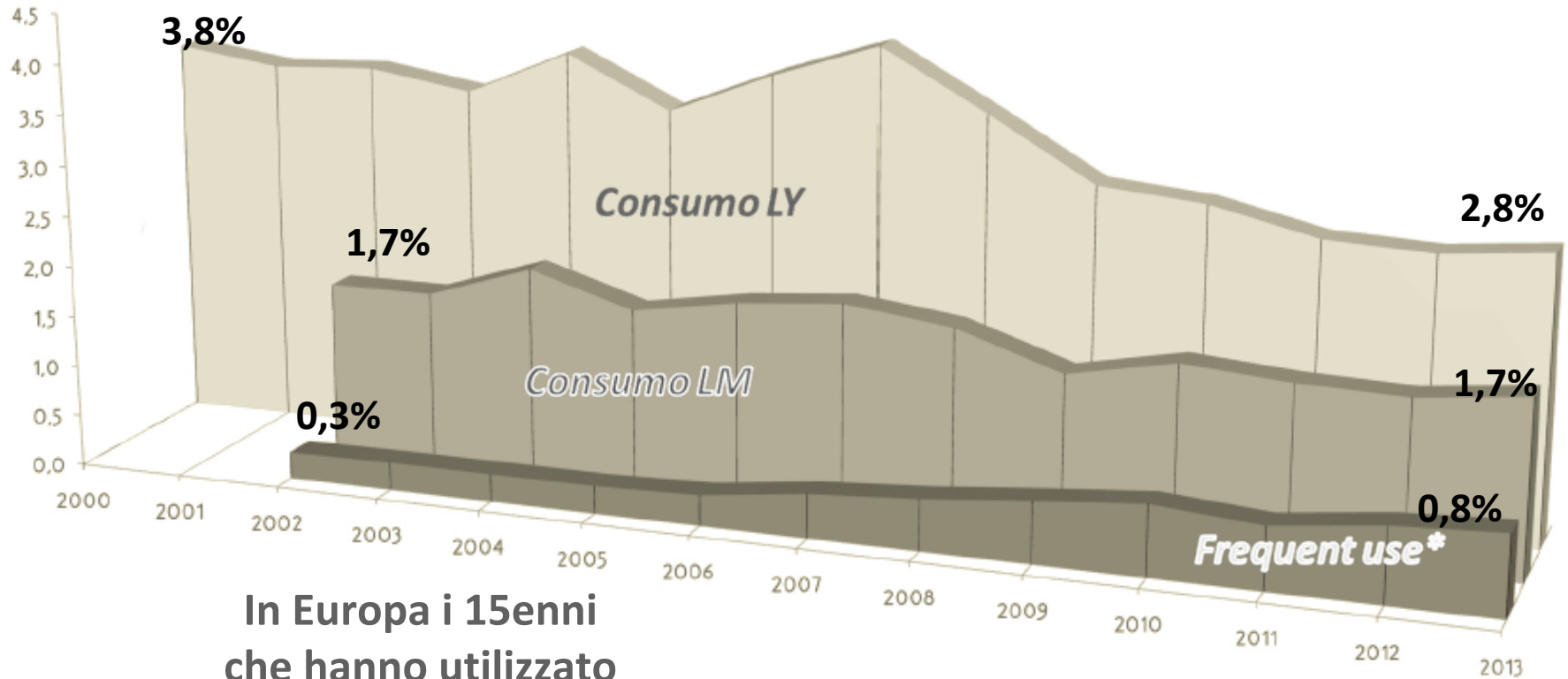

In Europa i 15enni che hanno utilizzato cocaina LT sono 1-2% (vs 3% dei coetanei italiani) (ESPAD Europa 2011)

*= 10 o più volte LM



COCAINA

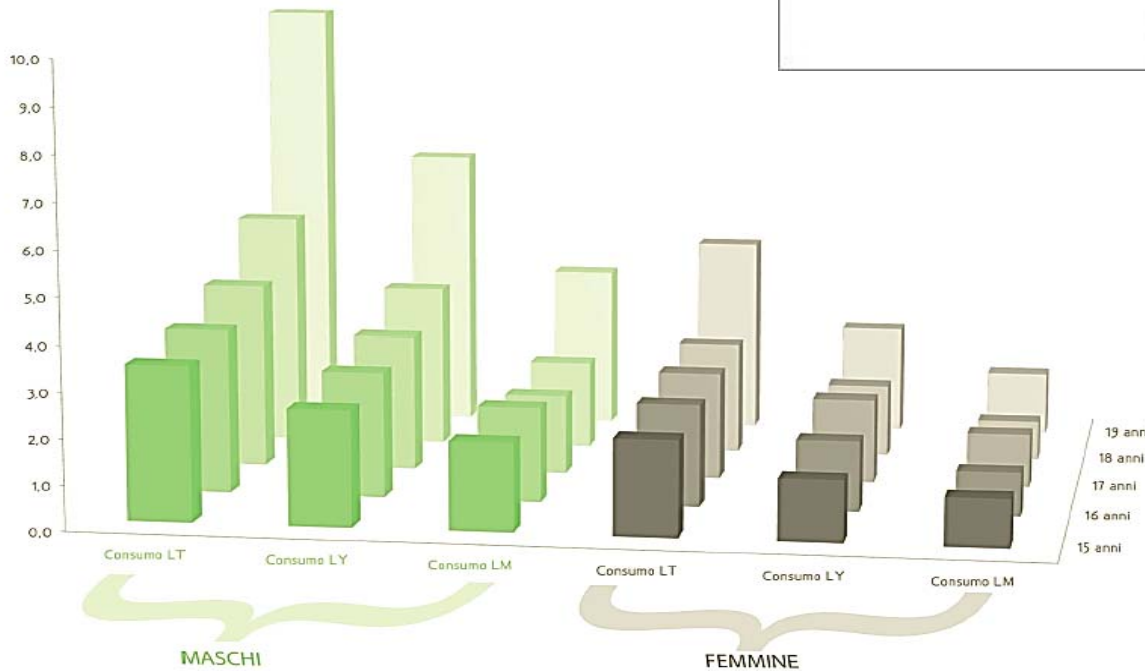
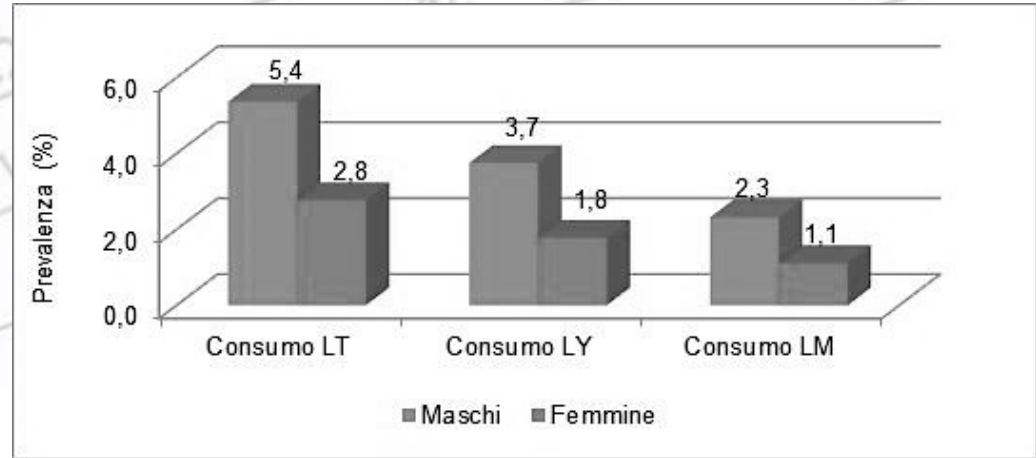

Età iniziazione:
 15 anni e poco più.
 Le ragazze dimostrano
 una certa precocità: il
 33% di loro l'ha provata
 tra i 14 e i 15 anni
 (vs il 20% dei ragazzi).



COCAINA *frequent users*: VERO o FALSO?



Hanno una percezione negativa del proprio andamento scolastico.

VERO FALSO

Il 43% ritiene che il proprio andamento scolastico sia buono/ottimo
(vs il 28% dei consumatori occasionali – fino a 10 volte LY)

Sono più propensi ad adottare comportamenti a rischio.

VERO FALSO

Il 34% per ≥ 10 LY ha guidato dopo aver utilizzato droghe
(vs 14% dei consumatori occasionali).

Il 40% ha provocato danni a beni pubblici o privati
(vs 5% dei consumatori occasionali).

Il 33% è stato coinvolto in zuffe e risse, è stato segnalato alle FF.OO
e/o ha avuto rapporti sessuali non protetti
(vs il 15% circa dei consumatori occasionali)



SOSTANZE SINTETICHE... stimolanti e allucinogeni



SOSTANZE SINTETICHE... stimolanti e allucinogeni

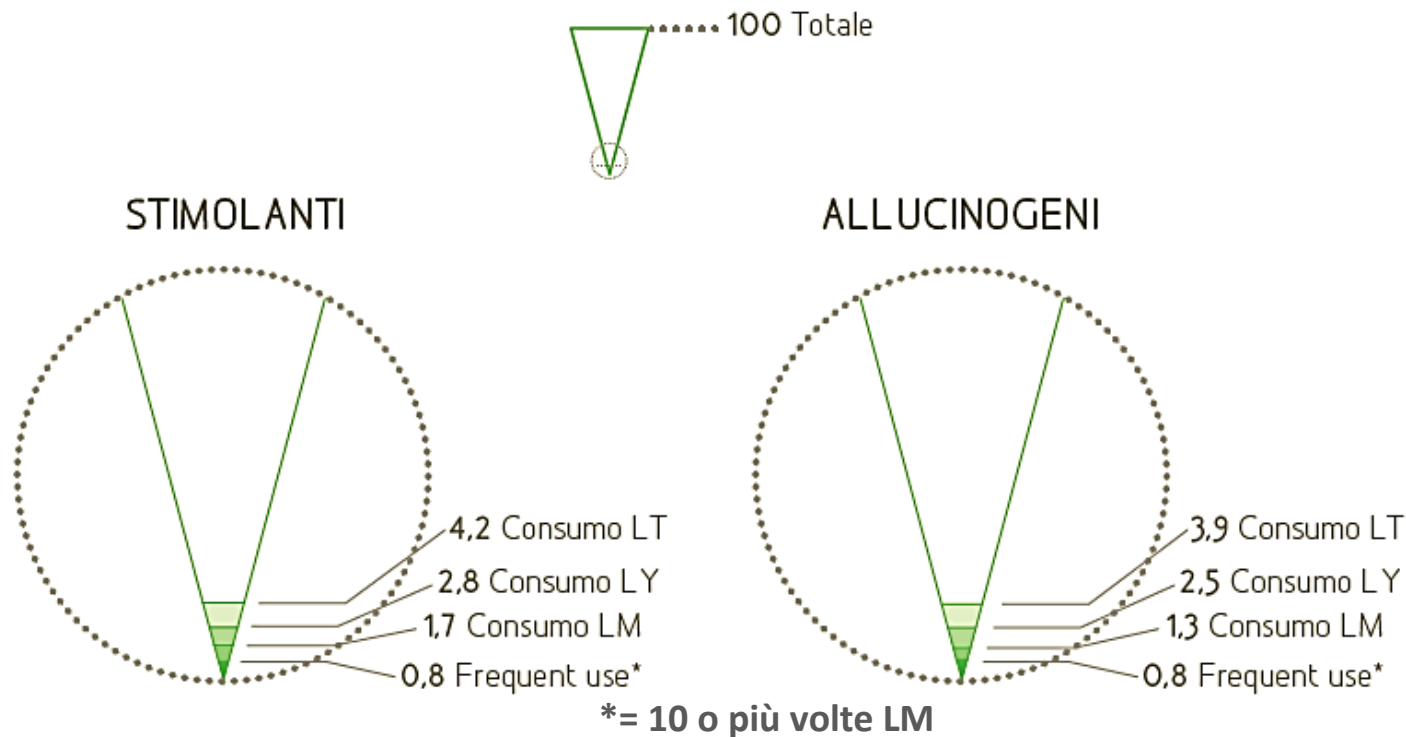

LT 98 mila studenti
LY 66 mila
LM 40 mila
Frequent use 19 mila

90 mila studenti
60 mila
31 mila
19 mila

... dal nord al sud

Stimolanti

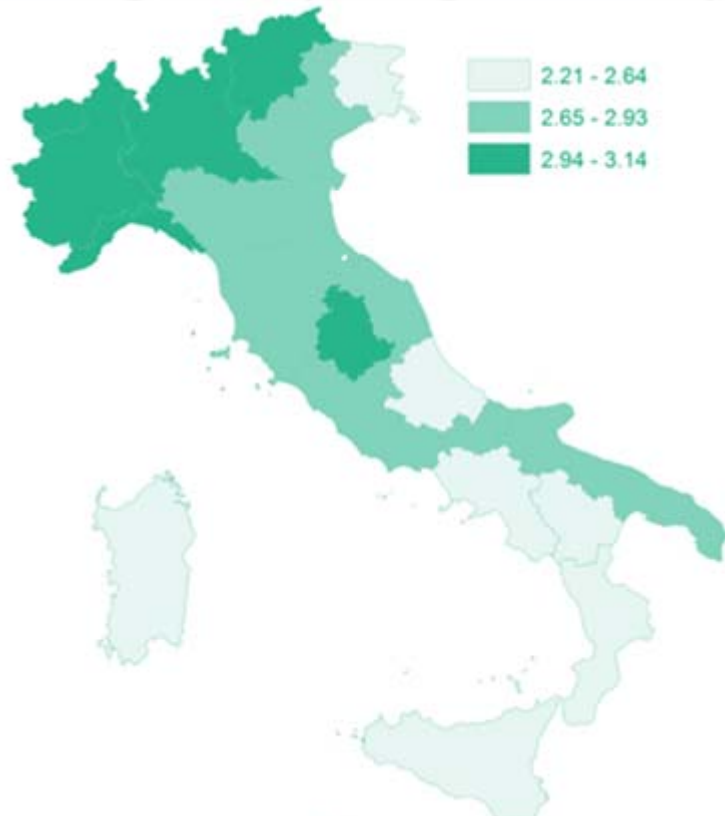

Allucinogeni

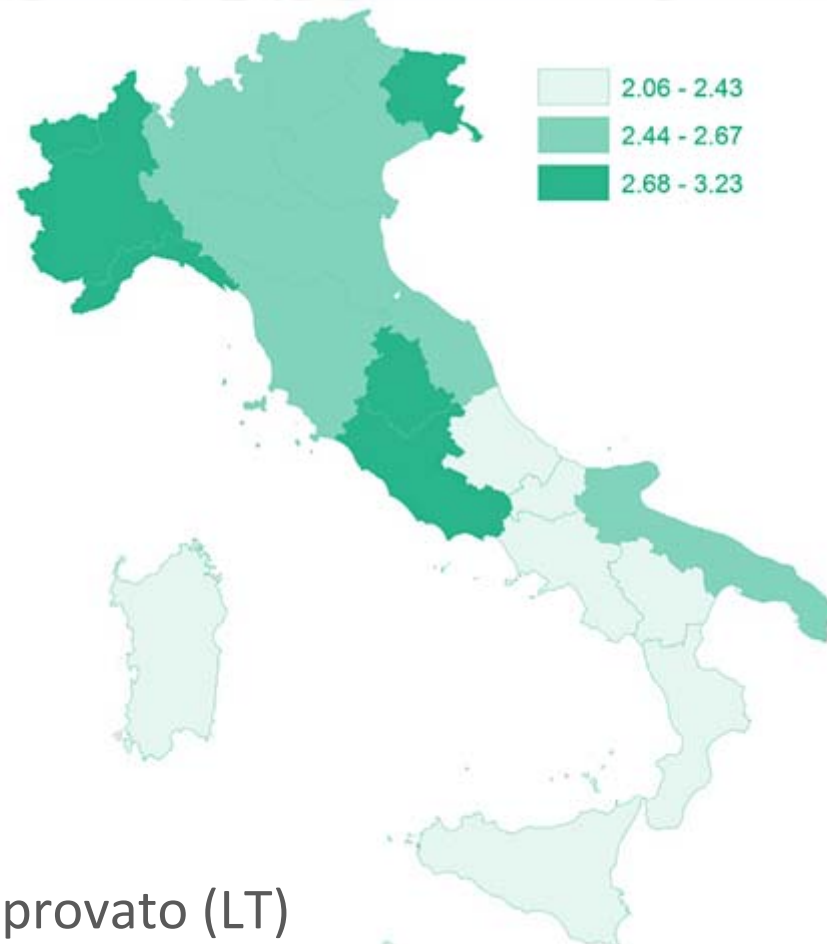

In Europa il 3% dei 15enni ha provato (LT) ecstasy e/o amfetamine ed il 2% allucinogeni (in Italia il 2% e 3% dei 15enni).

(ESPAD Europa 2011)

... durante l'anno chi le usa?

Stimolanti

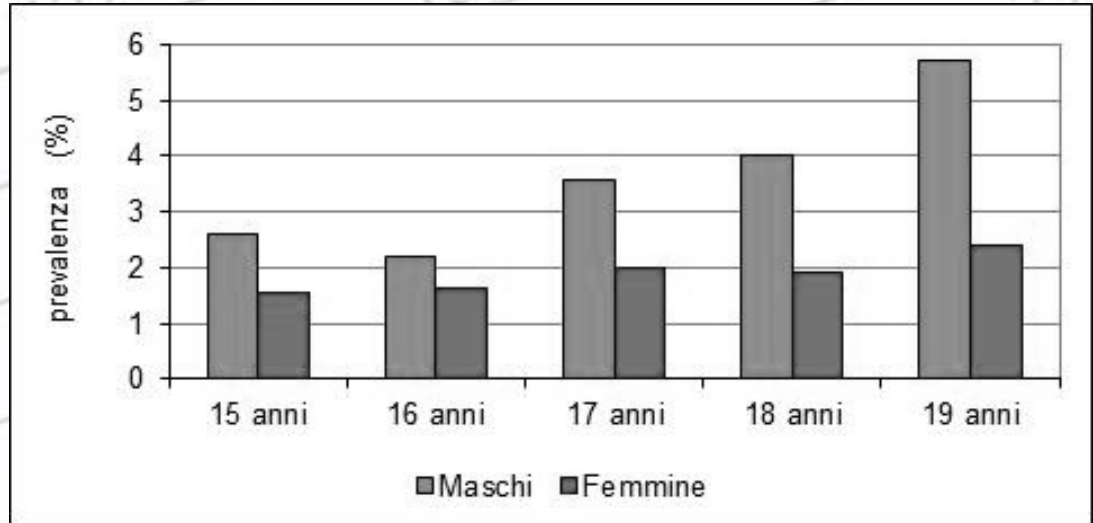

Allucinogeni

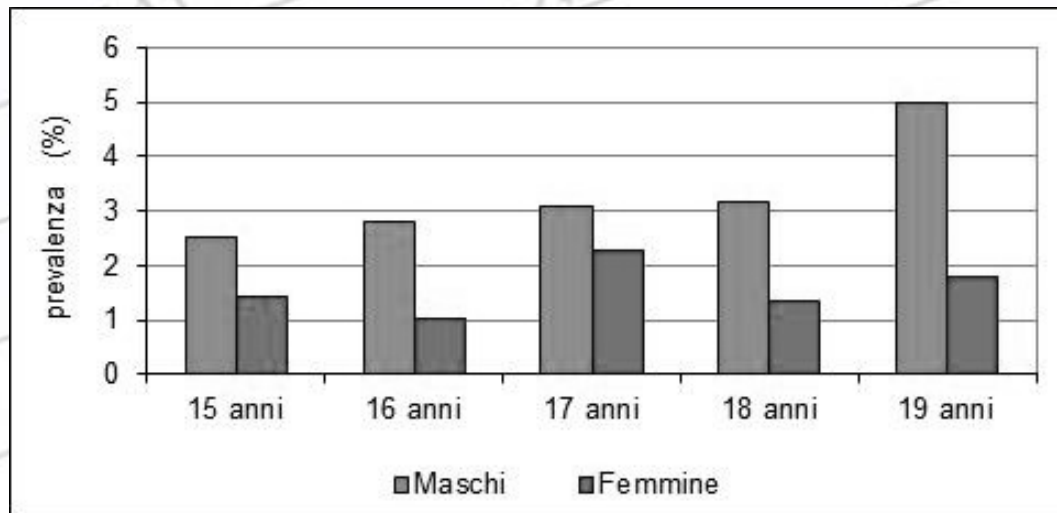



... negli anni

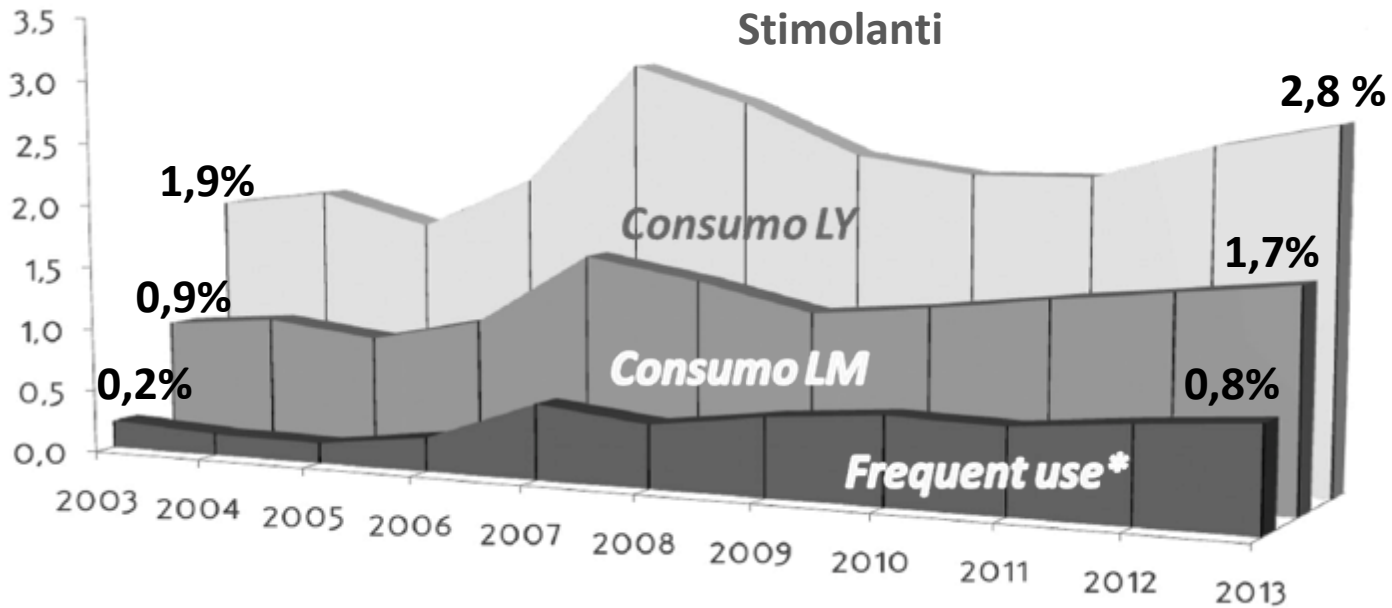

*= 10 o più volte LM

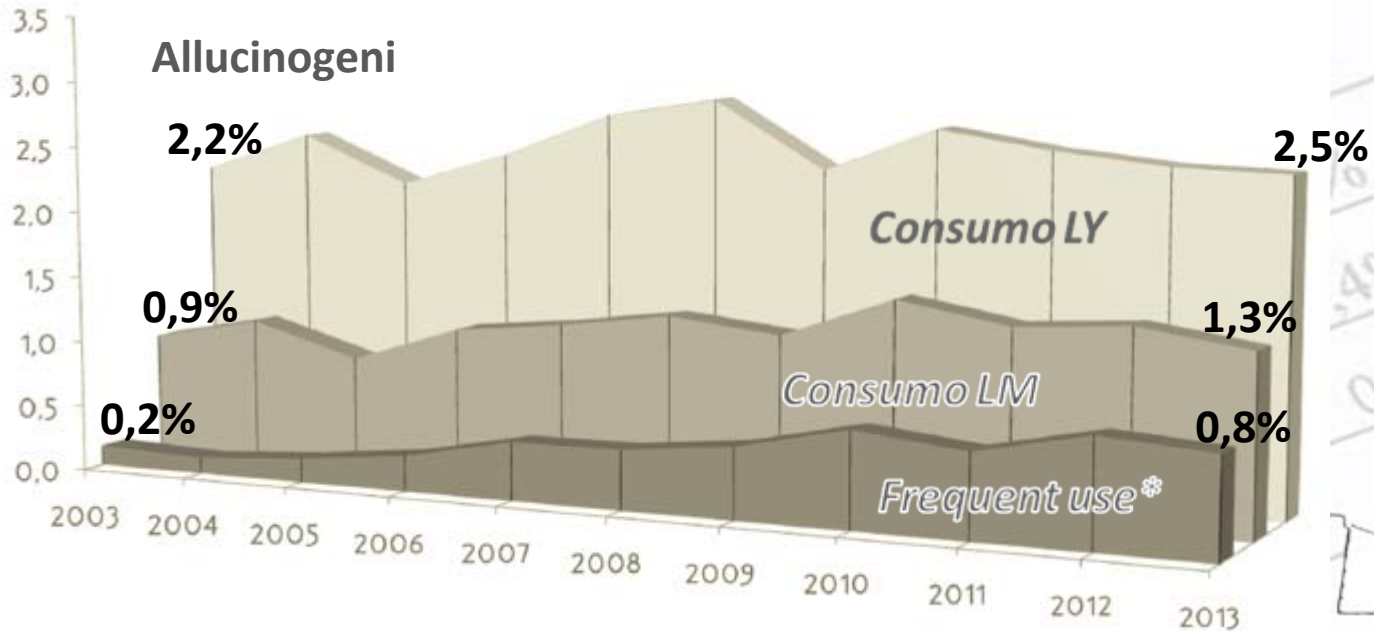

... i frequent users:
quali differenze con gli occasionali ?
(<10 volte annue)

- Tendenzialmente sono più insoddisfatti dell'andamento scolastico
- Hanno genitori che non sanno dove trascorrono il sabato sera o che stabiliscono delle regole
- Non si sentono accolti dai genitori e dagli amici
- Hanno anticipato l'iniziazione di queste sostanze (13 vs 15 anni)
- Il 70% ha utilizzato psicofarmaci s.p.m. (vs 30% degli occasionali)



CANNABIS

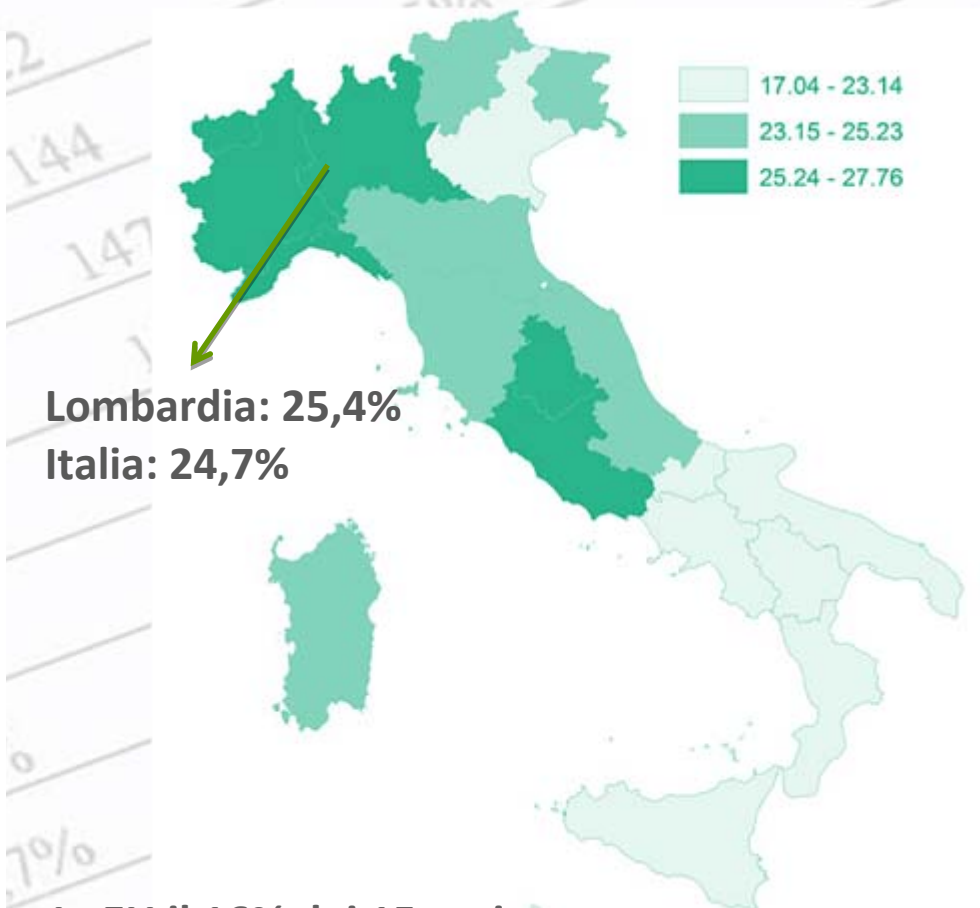
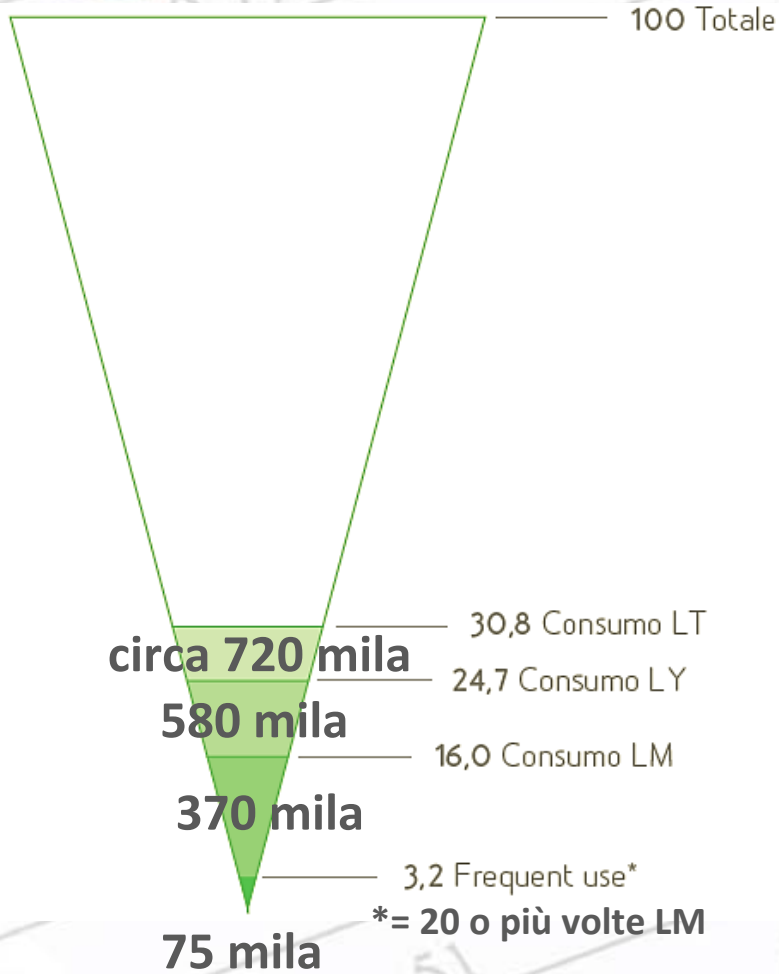

In EU il 16% dei 15enni ha usato LT ed il 35% in USA (in Italia il 21% dei 15enni). (ESPAD Europa 2011)





L'uso di cannabis in Europa fra i giovani

Figure 14a
Use of marijuana or hashish past 30 days.
All students. 2011.
Percentages. (Table 31)

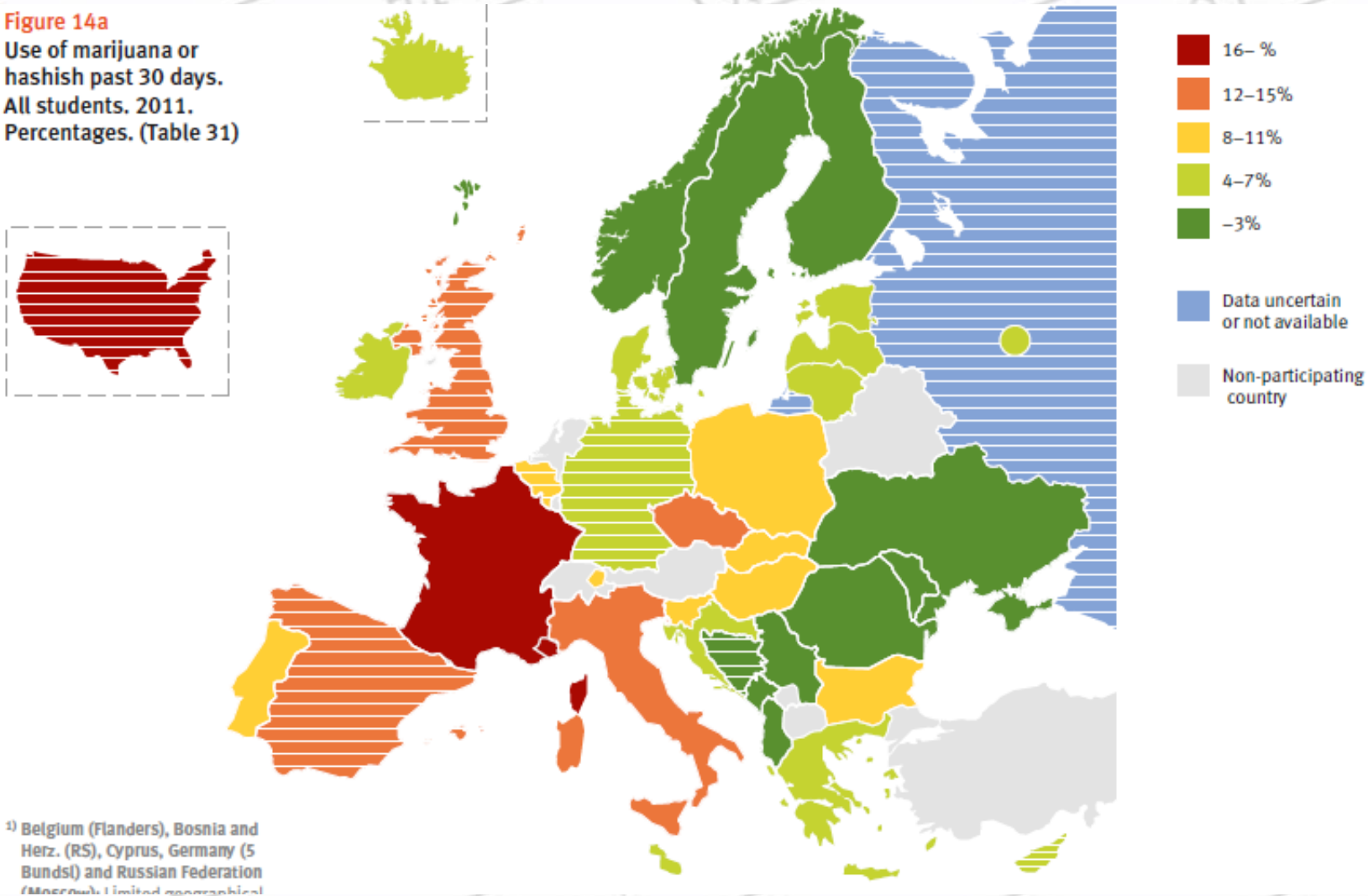

Tutti i giovani la usano?

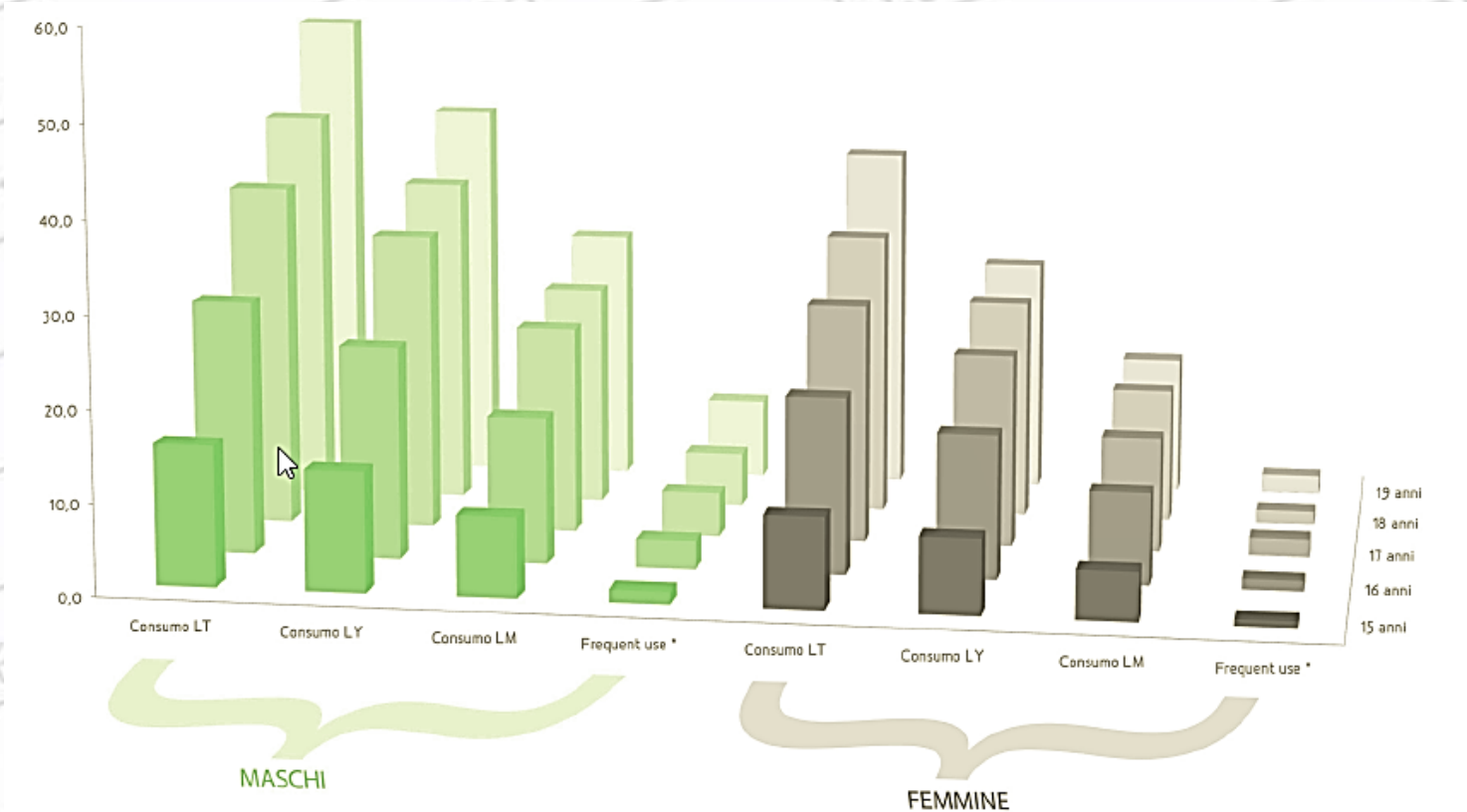

La prima canna si fuma mediamente intorno ai 15 anni:
 1 studente su 2 l'ha provata tra i 15 e i 16 anni ed il 27% prima dei 15 anni.

Si va in meglio o in peggio?

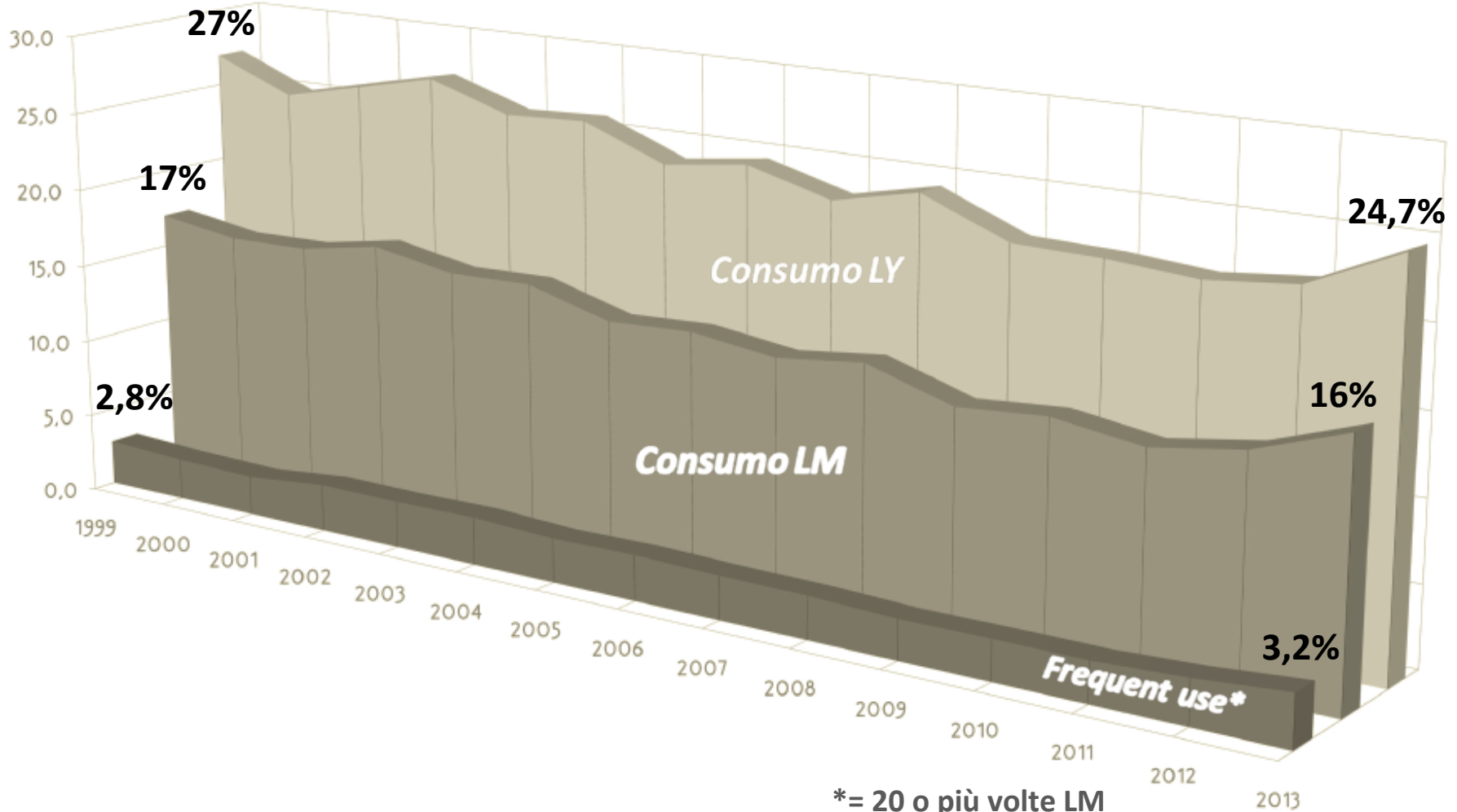

*= 20 o più volte LM



I Frequent users

- Sono 75.000 ragazzi, il 3% di tutti gli studenti italiani
- Il 78% sono maschi ed il 60% sono maggiorenni;
- Per il 30% l'età di iniziazione è stata 13 anni o prima;
- 1/3 ha usato altre sostanze psicoattive illegali LM;
- Il 37% è un forte fumatore, il 25% beve alcolici tutti i giorni e l'8% ha utilizzato psicofarmaci s.p.m. frequentemente LM;
- Il 93% fuma abitualmente cannabis quando si trova con gli amici ed il 68% lo fa quasi tutti i giorni.



Frequent users vs occasionali vs non consumatori

TROVA LE DIFFERENZE



A SCUOLA

i miei risultati sono buoni/ottimi

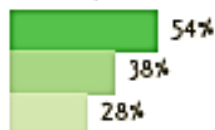

mi considero molto bravo/eccellente

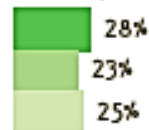

nell'ultimo mese ho fatto 7 assenze perché non avevo voglia

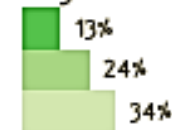

IN CASA

aiuto a fare le pulizie

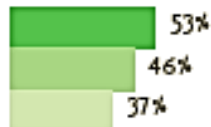

bado ai miei fratelli

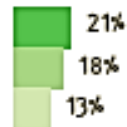

non faccio niente

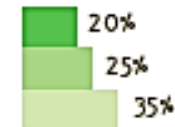

■ Non consumo LY
 ■ Consumo occasionale LY
 ■ Frequent use

Frequent users vs occasionali vs non consumatori

ATTIVITA' FISICA
nell'ultimo anno

non ne ho fatta

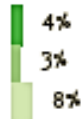

3 o più volte alla settimana

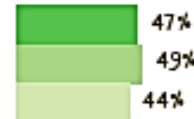

pratico attività individuale

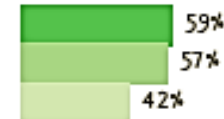

10

ho partecipato a risse/zuffe

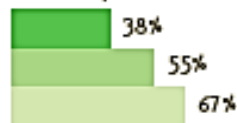

ho avuto incidenti alla guida di auto/moto

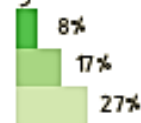

sono soddisfatto/a della mia salute

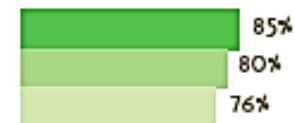

PENSO CHE L'USO DI DROGHE SIA ASSOCIATO A...

incidenti stradali



crimini violenti



problemi relazionali



■ Non consumo LY ■ Consumo occasionale LY ■ Frequent use

Il consumo problematico di cannabis

Sono **132.000** gli studenti italiani (il 5,6% di tutti gli studenti)
che hanno ottenuto un punteggio elevato al test CAST



... ossia il **23%** dei 580mila consumatori LY

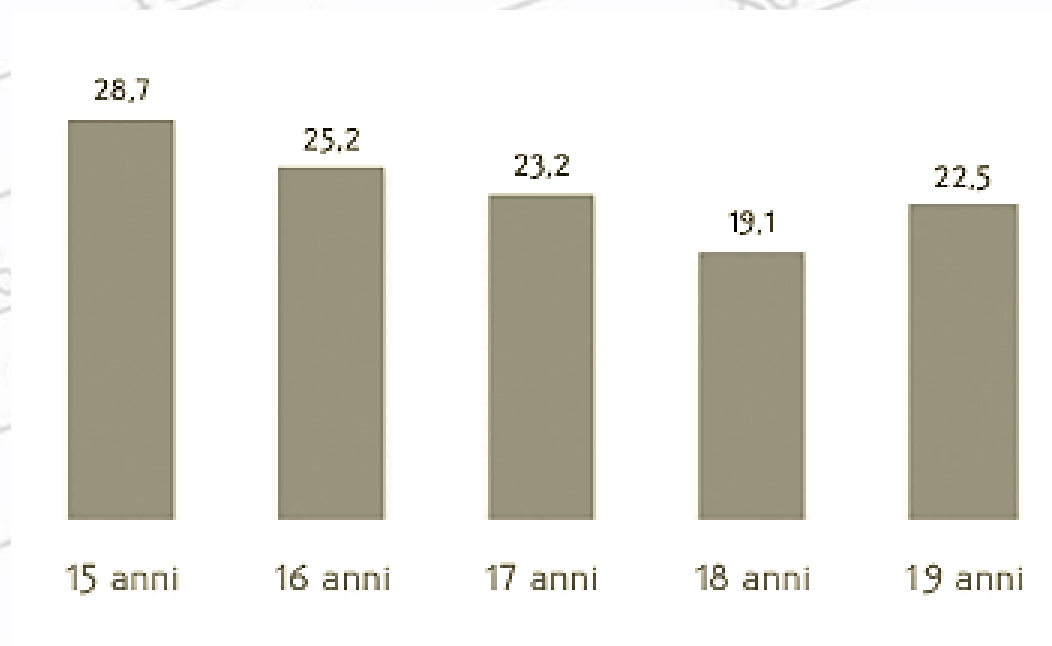



Il consumo problematico di cannabis

Sono **132.000** gli studenti italiani (il 5,6% di tutti gli studenti)
che hanno ottenuto un punteggio elevato al test CAST



... ossia il **23%** dei 580mila consumatori LY

- Il 68% dei *frequent users* ha un consumo problematico (vs 16% dei LY);
- I «*problem users*» hanno iniziato prima ad utilizzare cannabis: intorno ai 14 anni (vs 15) ed 1/4 lo ha fatto prima dei 13 anni;
- Il 40% dei «*problem users*» è un poli-consumatore, il 33% un forte fumatore (+10 die), 18% beve alcolici tutti i giorni e l'8% è un *frequent users* di psicofarmaci s.p.m;
- Il 78% fuma abitualmente cannabis quando si trova con gli amici e tra questi 1 su 2 fuma quasi tutti i giorni;
- Il 9% riferisce che la cannabis si può facilmente recuperare on-line;
- Il 30% nell'ultimo mese ha speso più di 50 euro per acquistare cannabis.



POLICONSUMO

Dei circa **590.000** ragazzi (il 25% di tutti gli studenti italiani) che hanno utilizzato LY almeno una sostanza psicoattiva illegale, **l'83% ne ha utilizzato UNA sola**



... sono quindi circa **100.000 i poli-consumatori**

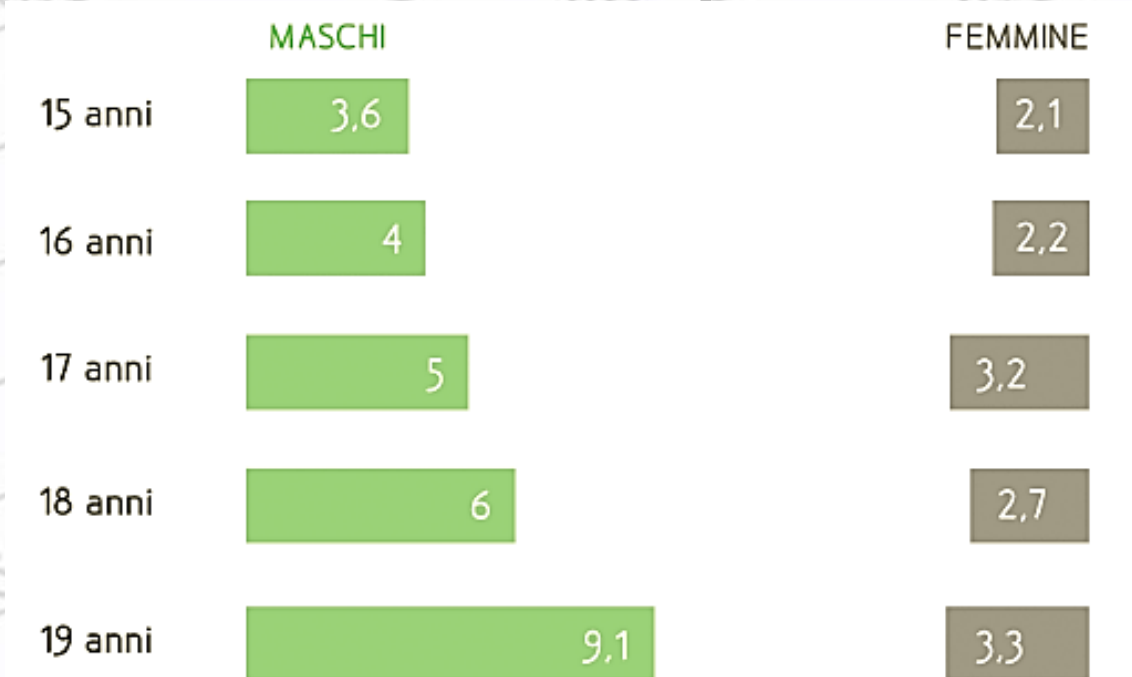

POLICONSUMO

... dei circa **100.000 i poli-consumatori**

46%

ne ha utilizzate **2**

23%

ne ha utilizzate **3**

31%

ne ha utilizzate **4 o più**

40% può essere definito un **POLISPERIMENTATORE**:
ha cioè utilizzato frequentemente 1 sostanza mentre
per le altre il consumo è stato di 1-2 volte

28% ha utilizzato 1 o più sostanze non più di 10 volte

I veri **poli-consumatori** sono il **32%** dei **100.000**, circa **32.000 ragazzi**



QUALI SOSTANZE UTILIZZANO?

A thick green arrow pointing from the left towards the text.

La **CANNABIS** è la sostanza preferita: il **94%** l'ha utilizzata

Il **56%** ha evidenziato un **consumo problematico di cannabis (CAST)** vs 17% dei mono-consumatori di cannabis

Il **58%** ha utilizzato **cocaina**, altrettanta quota **stimolanti** e **51%** **allucinogeni**

Le **combinazioni** preferite:

cannabis e cocaina (16%)

cannabis e stimolanti (14%)

cannabis-allucinogeni (11%)

cannabis-cocaina-stimolanti (7%)

cannabis-stimolanti-allucinogeni (7%)

Un **12%** le ha usate **tutte e 4** e il **16%** ha aggiunto **eroina**





I FREQUENT POLI-USERS ...i consumatori HARD ...

... cioè coloro che hanno utilizzato **assiduamente**
almeno 2 sostanze psicoattive:

≥ **10 volte** eroina e/o cocaina e/o stimolanti e/o allucinogeni
e/o psicofarmaci s.p.m. e/o binge drinking
e/o ≥ **20 volte** cannabis

il **22%** dei *frequent users* è **POLIUSER**
... ossia consuma in modo HARD

=

35.000 ragazzi, l'**1,5%** di tutti gli studenti italiani
(m=2% vs f=1%)

I FREQUENT POLI-USERS ...i consumatori HARD ...

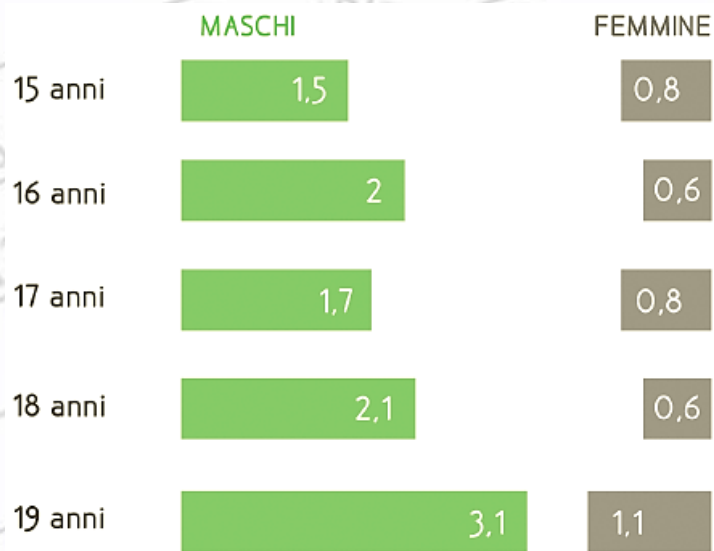

48% ne ha utilizzate **2**
16% ne ha utilizzate **3**
9% ne ha utilizzate **4**
27% ne ha utilizzate **≥5**

59% ha usato **cannabis**
33% stimolanti e/o allucinogeni

35% cocaina
27% eroina

64% ha fatto **binge drinking**
45% ha usato **psicofarmaci s.p.m.**,
 soprattutto in combinazione con stimolanti e cocaina



FREQUENT POLI-USERS VS FREQUENT MONO-USERS

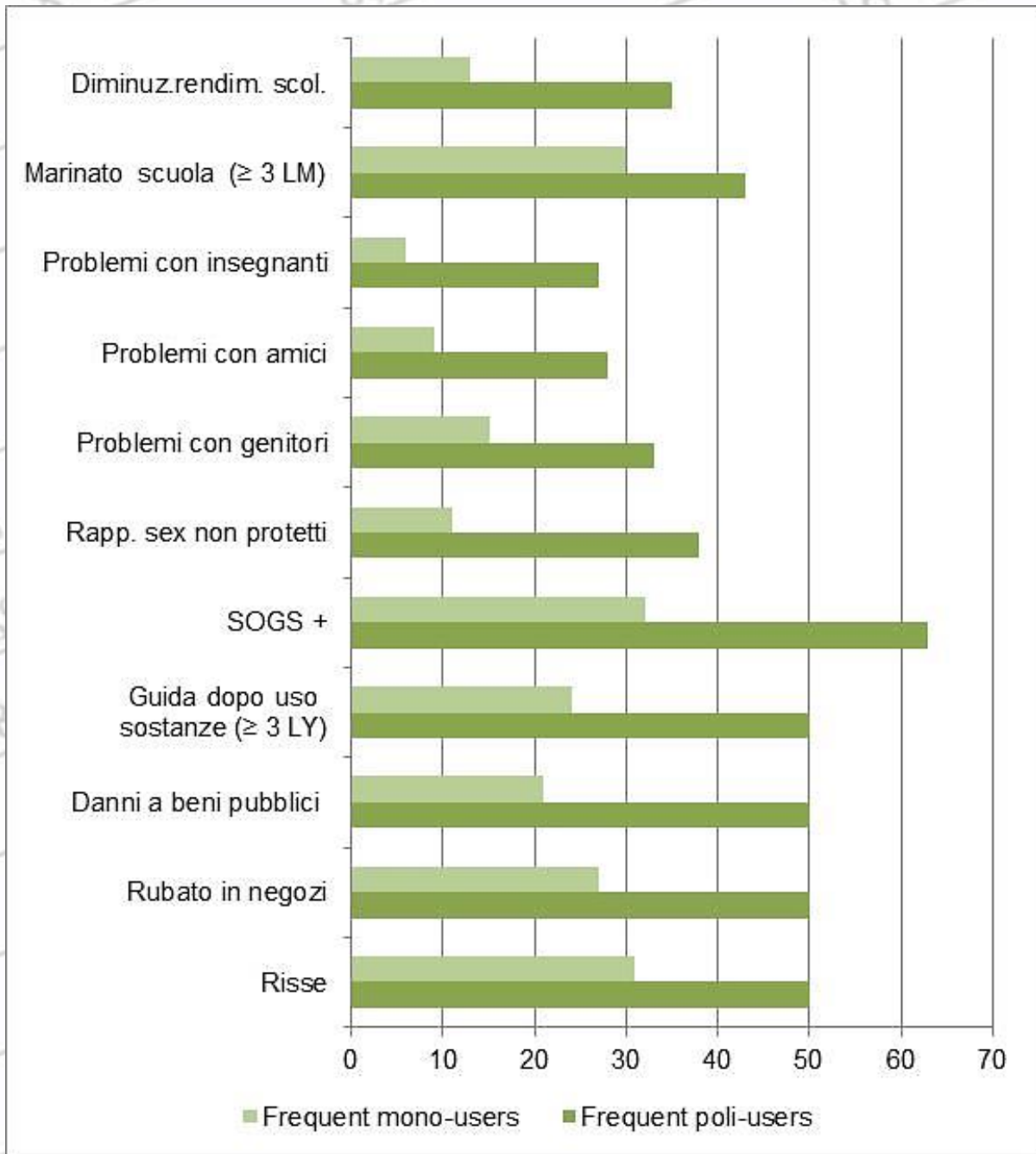

Prevalenza LY (15-19)

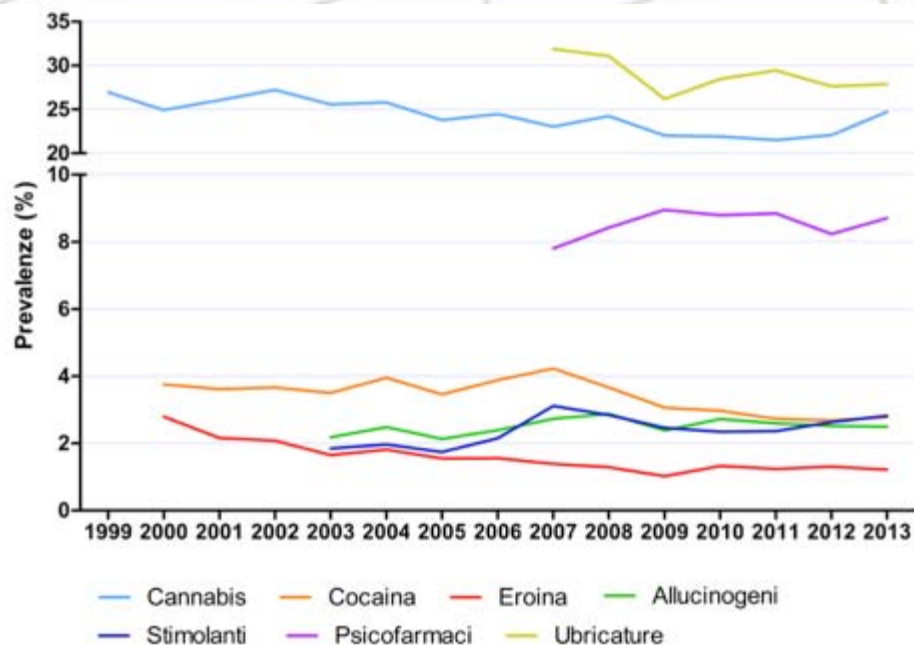

FREQUENT USERS (15-19)

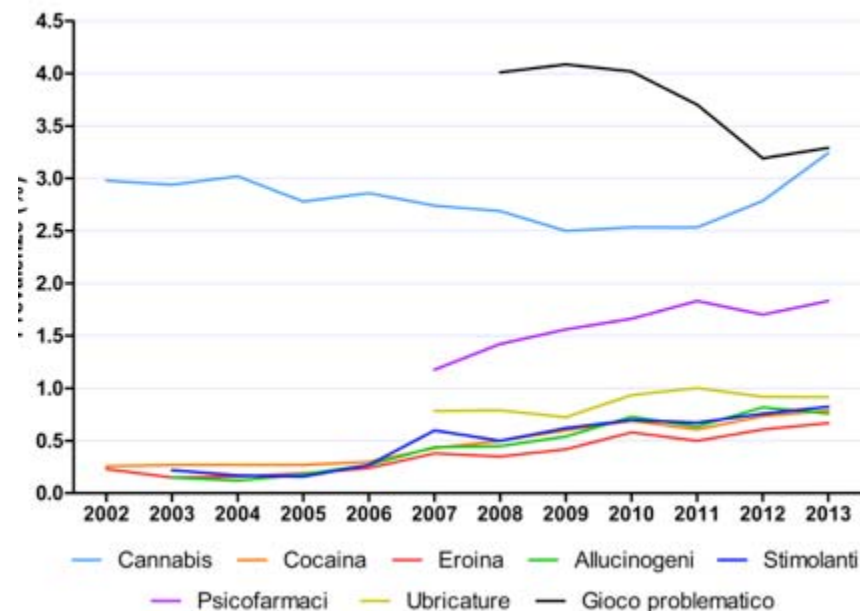

IL MONDO DEI CONSUMI PSICOATTIVI È FLUIDO E CAMBIA COSTANTEMENTE E SE È VERO CHE LE SPERIMENTAZIONI (INTESE COME UTILIZZI OCCASIONALI) SI MODIFICANO NEL TEMPO E SEMBRANO ESSERE CONDIZIONATE TANTO DALLE MODE QUANTO DAL MERCATO, È ANCHE EVIDENTE CHE A MOSTRARE UN LENTO E COSTANTE INCREMENTO DAL 2006 È PROPRIO QUELLA MINORANZA DI GIOVANI CHE, CON UN USO-MISUSO-ABUSO QUASI QUOTIDIANO, È FORTEMENTE A RISCHIO DI SVILUPPARE DIPENDENZA.

L'ALCOL MOSTRA UN ANDAMENTO SUI GENERIS A FRONTE DI ELEVATE PREVALENZE DI CONSUMI, NEI CONFRONTI CON I COETANEI EUROPEI, SI EVIDENZIANO STILI DI CONSUMI PIÙ "SANI" (QUANTITATIVI ALCOLICI INFERIORI, MINORI INTOSSICAZIONI ALCOLICHE) L'INDICAZIONE CHE NE VIENE, E CHE CI PROPONIAMO DI APPROFONDIRE CON I PROSSIMI STUDI, RIGUARDA L'EVENTUALE RUOLO CHE L'APPROCCIO CULTURALE AL BERE TIPICO DEL NOSTRO PAESE E DEI PAESI MEDITERRANEI IN GENERE, PUÒ RIVESTIRE NEL LIMITARE I RISCHI DELL'ABUSO DI ALCOL





IL SUGGERIMENTO CHE EMERGE DALLA LETTURA DEL MONDO DEI CONSUMI, CONSISTE NEL PREDILIGERE POLITICHE BASATE SULL'EDUCAZIONE ALL'USO", INCENTIVANDO

- CAMPAGNE DI SENSIBILIZZAZIONE,
- INIZIATIVE DI PREVENZIONE E DI EDUCAZIONE,

CAPACI DI PARLARE DELLE NUOVE TENDENZE, MODE E MUST DEGLI ULTIMI ANNI E DI TRASMETTERE LA CONSAPEVOLEZZA DEI RISCHI AD ESSE CONNESSI, COSÌ COME SEMBRA POTERSI AFFERMARE SIA ACCADUTO PER IL GIOCO D'AZZARDO, CHE NEGLI ULTIMI ANNI MOSTRA UN ANDAMENTO DECRESCENTE DELLA QUOTA DEI RAGAZZI CON COMPORTAMENTO A RISCHIO O PROBLEMATICO.



GRAZIE!



Ringraziameni

Roberta Potente
Arianna Cutilli
Marco Scalese
Valeria Siciliano

E a tutta la Sezione di Epidemiologia
e Ricerca sui Servizi Sanitari

WWW.epid.ifc.cnr.it
molinaro@ifc.cnr.it

