

# L'utenza in carico ai servizi per le dipendenze della Regione Toscana come descritti dal nuovo flusso SIND

**D. G. DIRITTI DI CITTADINANZA E COESIONE SOCIALE**

**SETTORE: Politiche per l'integrazione socio-sanitaria**

**Prevenzione e cura delle condotte di abuso e delle dipendenze**

**22 Maggio 2014**



**Regione Toscana**

# Indice

1. SIND – Obiettivi e oggetto di Rilevazione.
2. Utenza SER.T
  - Incidenza e Prevalenza trattata
  - Età e genere dell'utenza
  - Cittadinanza
  - Residenza e mobilità interaziendale
  - Sostanze d'uso
  - Monitoraggio HIV
3. Utenza Alcolologia
4. Conclusioni



## Dipendenze

### FINALITA' DEL SISTEMA

#### INFORMATIVO

1. valutazioni epidemiologiche sulle caratteristiche dell'utenza e sui pattern di trattamento.
2. supporto alle attività gestionali dei servizi, per valutare il grado di efficienza e di utilizzo delle risorse.
3. supporto alla costruzione di indicatori di struttura, processo ed esito sia a livello regionale che nazionale.



# Oggetto di rilevazione del SIND

Oggetto di rilevazione del sistema informativo è il singolo soggetto per il quale sono soddisfatti i seguenti requisiti:

1. accesso al servizio (Ser.T.) o carcere, e
2. accertamento documentato (esame di laboratorio o diagnosi medica eseguiti nel periodo di riferimento per la nuova utenza, oppure precedenti al periodo di riferimento per l'utenza già nota) dell'uso di sostanze psicotrope (escluso alcol o tabacco come uso primario) con frequenza occasionale, saltuaria o giornaliera, e
3. erogazione di almeno due prestazioni dei gruppi omogenei (compreso l'invio in strutture socio-riabilitative), nel periodo di riferimento.

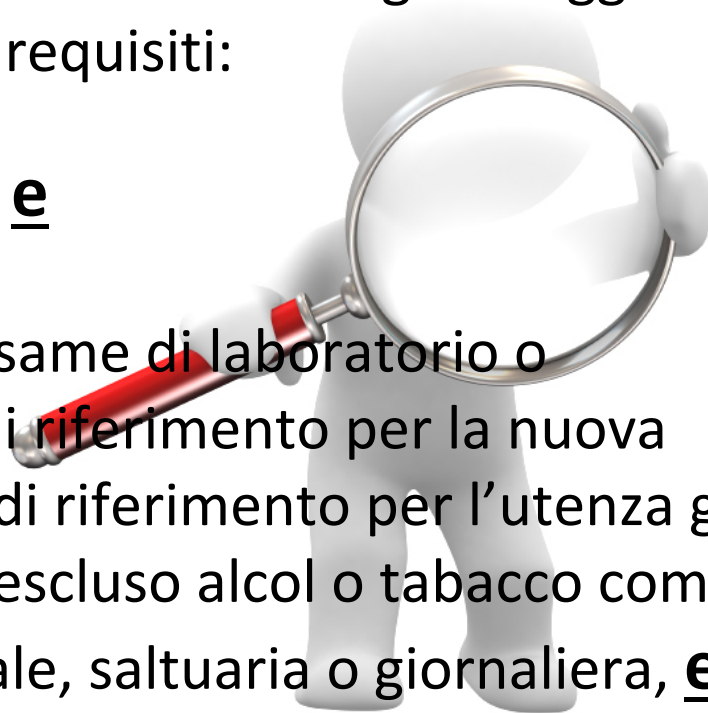

# Obiettivi

- 1° restituzione dei dati SIND
- Descrizione dell'utenza che accede ai servizi  
Tossico dipendenze

# Utenza SER.T



# Utenza 2013 - SIND

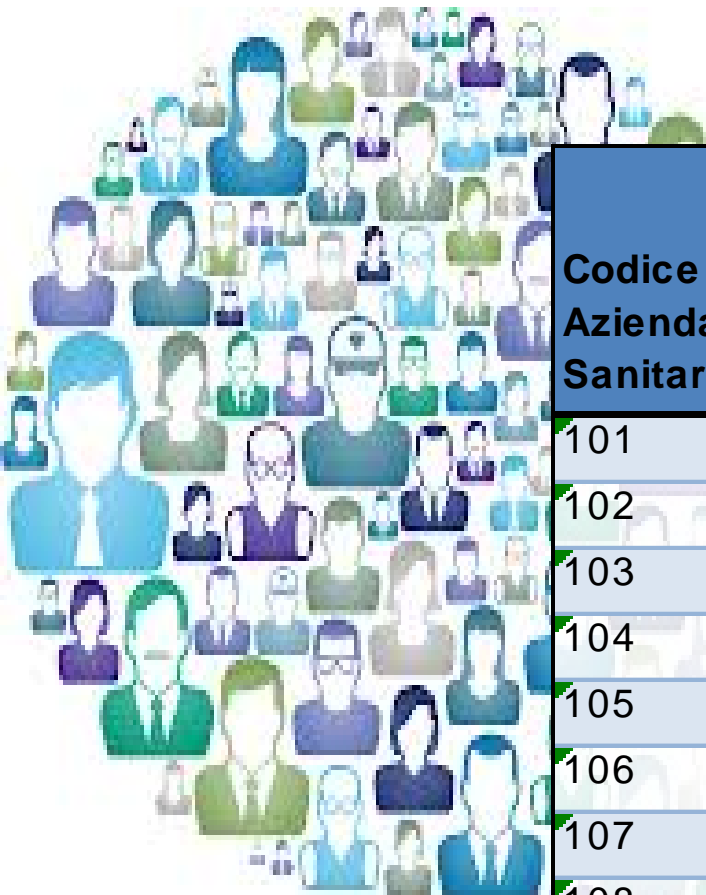

<b>Codice Azienda Sanitaria</b>	<b>Utenza - ANAGRAFICO</b>	<b>Utenza ANAGRAFICO, CONTATTI, SOSTANZE &amp; PRESTAZIONI</b>	<b>Utenti Totali ANNO 2011</b>
101	1396	808	1017
102	1323	936	786
103	996	416	1121
104	1274	745	985
105	1975	1334	1752
106	1790	1258	1529
107	1064	719	752
108	2348	1386	1336
109	1441	747	919
110	4013	2829	2872
111	806	492	603
112	1220	822	744
<b>RT</b>	<b>19646</b>	<b>12492</b>	<b>14416</b>

# Prevalenza Trattata - Anno 2013

(tasso per 100.00 res. 18 - 64 anni)

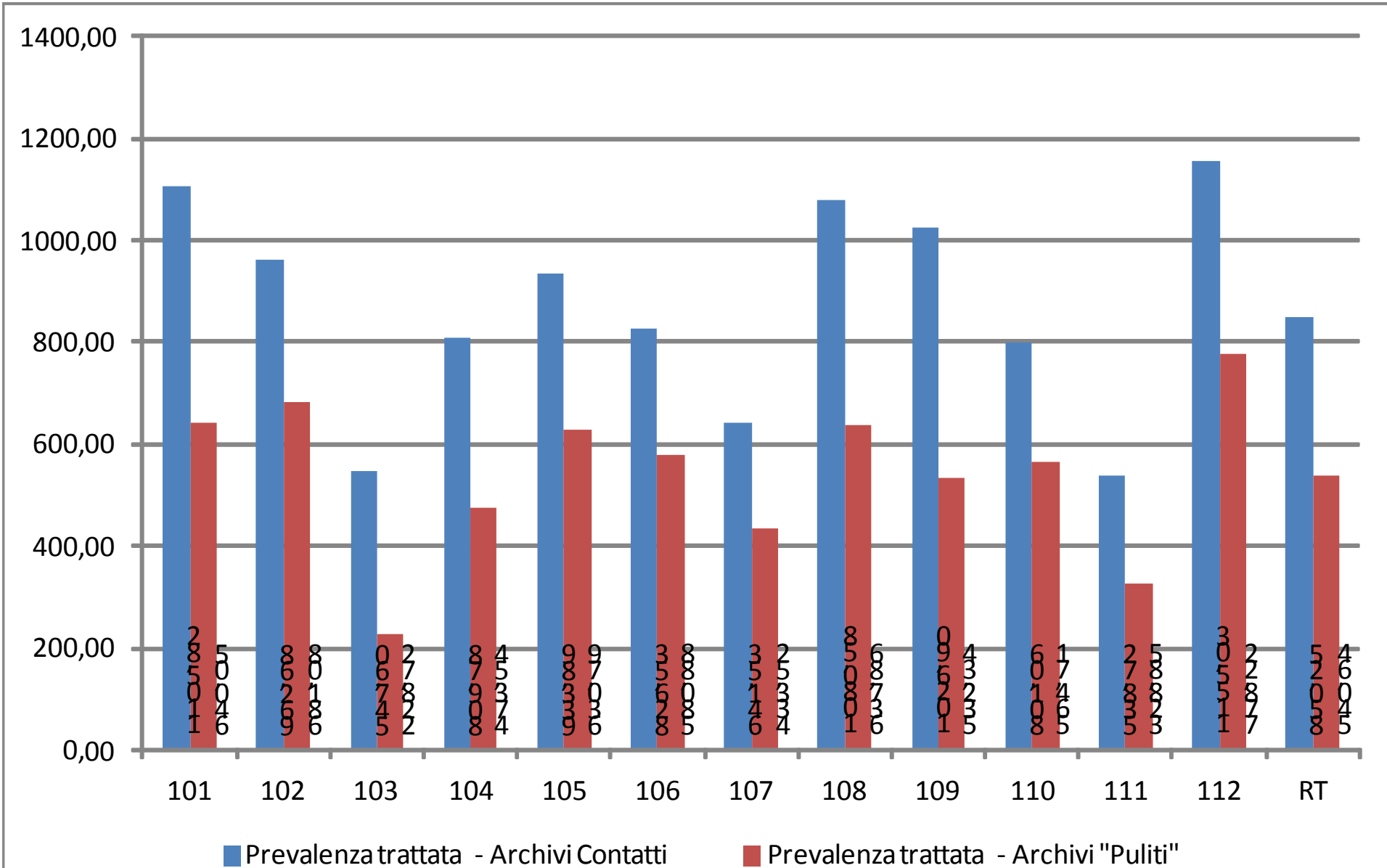



# Incidenza Trattata - Anno 2013

(tasso per 100.00 res. 18 - 64 anni)

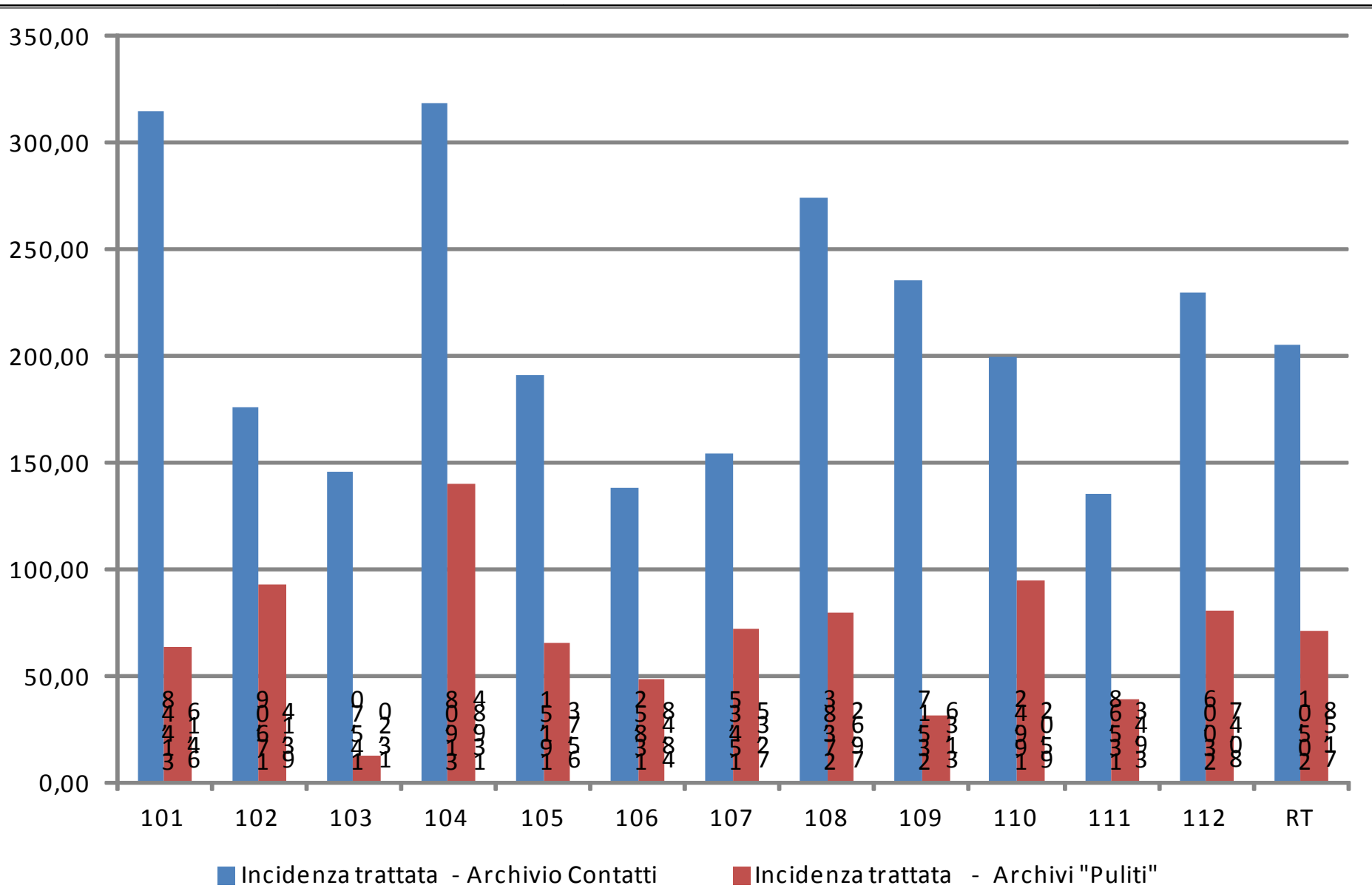

# Utenza per Classi d'età e Genere

	Classi d'età	Sesso		Totale
		M	F	
>64	< 15	9	1	10
60-64	15 - 19	305	69	374
55-59	20 - 24	640	200	840
50-54	25 - 29	1029	354	1383
45-49	30 - 34	1370	339	1709
40-44	35 - 39	1604	330	1934
35-39	40 - 44	1780	384	2164
30-34	45 - 49	1738	409	2147
25-29	50 - 54	949	234	1183
20-24	55 - 59	365	106	471
15-19	60 - 64	130	54	184
< 15	> 64	86	47	133
-1000	Totale	10005	2527	12532

1738

1780

2000

F M

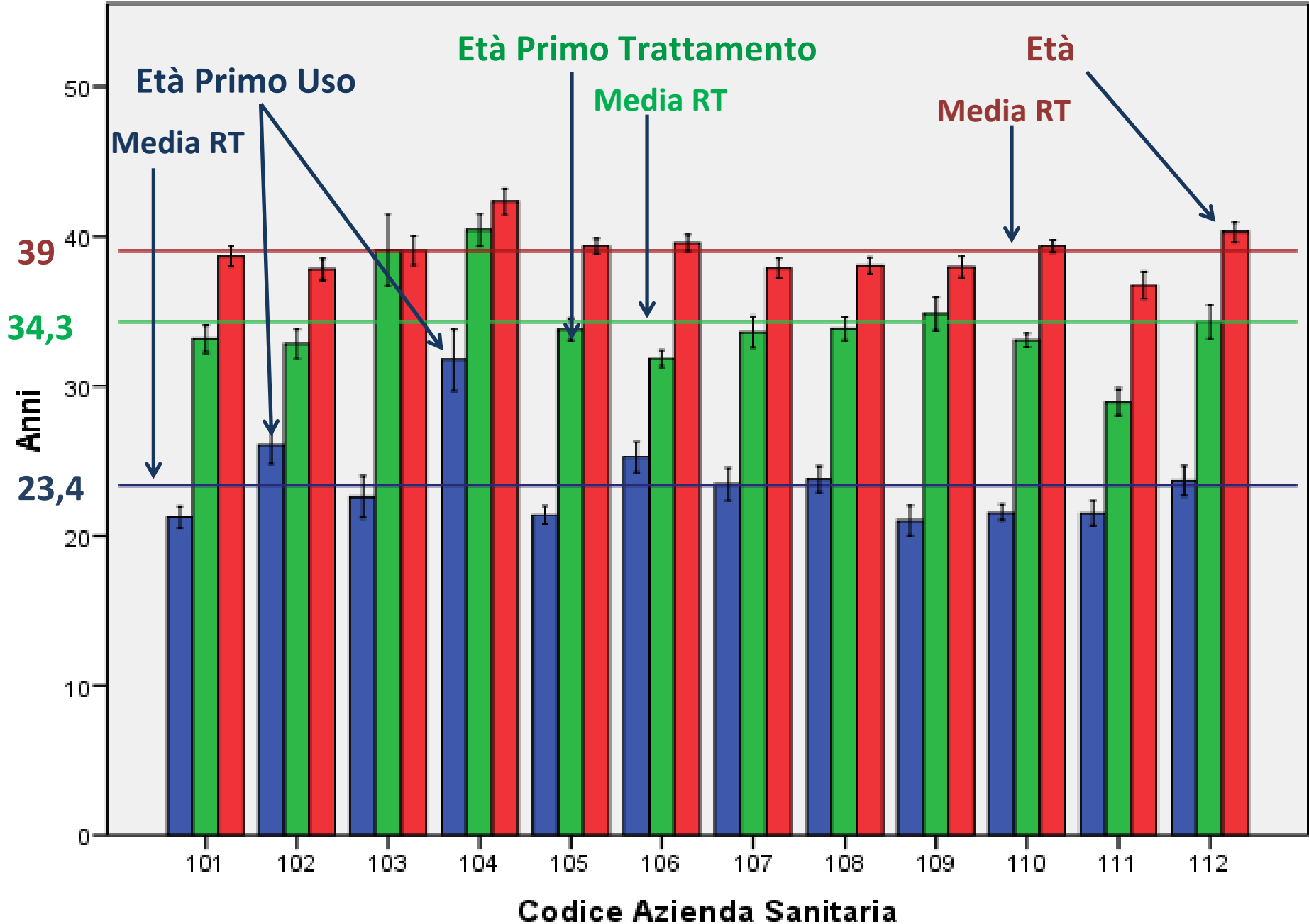

Barre degli errori: 95% CI

# Cittadinanza

Cittadinanza	N. Utenti	Percentuale
Italia	11801	94,5
Marocco	161	1,29
Tunisia	154	1,23
Non Noto / Apolidi	91	,73
Albania	51	,41
Romania	37	,30
Algeria	21	,17
Ukraina	18	,14
Brasile	16	,13
Georgia	10	,08
Polonia	9	,07
Altri paesi	123	,98
Totale (61 Paesi)	12492	100,0



# Regione di residenza

Codice Regione	Regione Residenza	N. Utenti	Percentuale
10	PIEMONTE	22	0,18%
30	LOMBARDIA	66	0,53%
40	TRENTINO A. A.	7	0,06%
50	VENETO	11	0,09%
60	FRIULI V. G.	8	0,06%
70	LIGURIA	53	0,42%
80	EMILIA ROMAGNA	57	0,46%
<b>90</b>	<b>TOSCANA</b>	<b>11313</b>	<b>90,56%</b>
100	UMBRIA	60	0,48%
110	MARCHE	15	0,12%
120	LAZIO	55	0,44%
130	ABRUZO	11	0,09%
140	MOLISE	4	0,03%
150	CAMPANIA	80	0,64%
160	PUGLIE	19	0,15%
170	BASILICATA	12	0,10%
180	CALABRIA	16	0,13%
190	SICILIA	29	0,23%
200	SARDEGNA	17	0,14%
98	SENZA FISSA DIMORA	269	2,15%
998	RESIDENTI AL ESTERO	86	0,69%
999	NON NOTO	191	1,53%
	UTENTI ANONIMI	91	0,73%
<b>Totale</b>		<b>12492</b>	<b>100,00%</b>

# Mobilità interaziendale

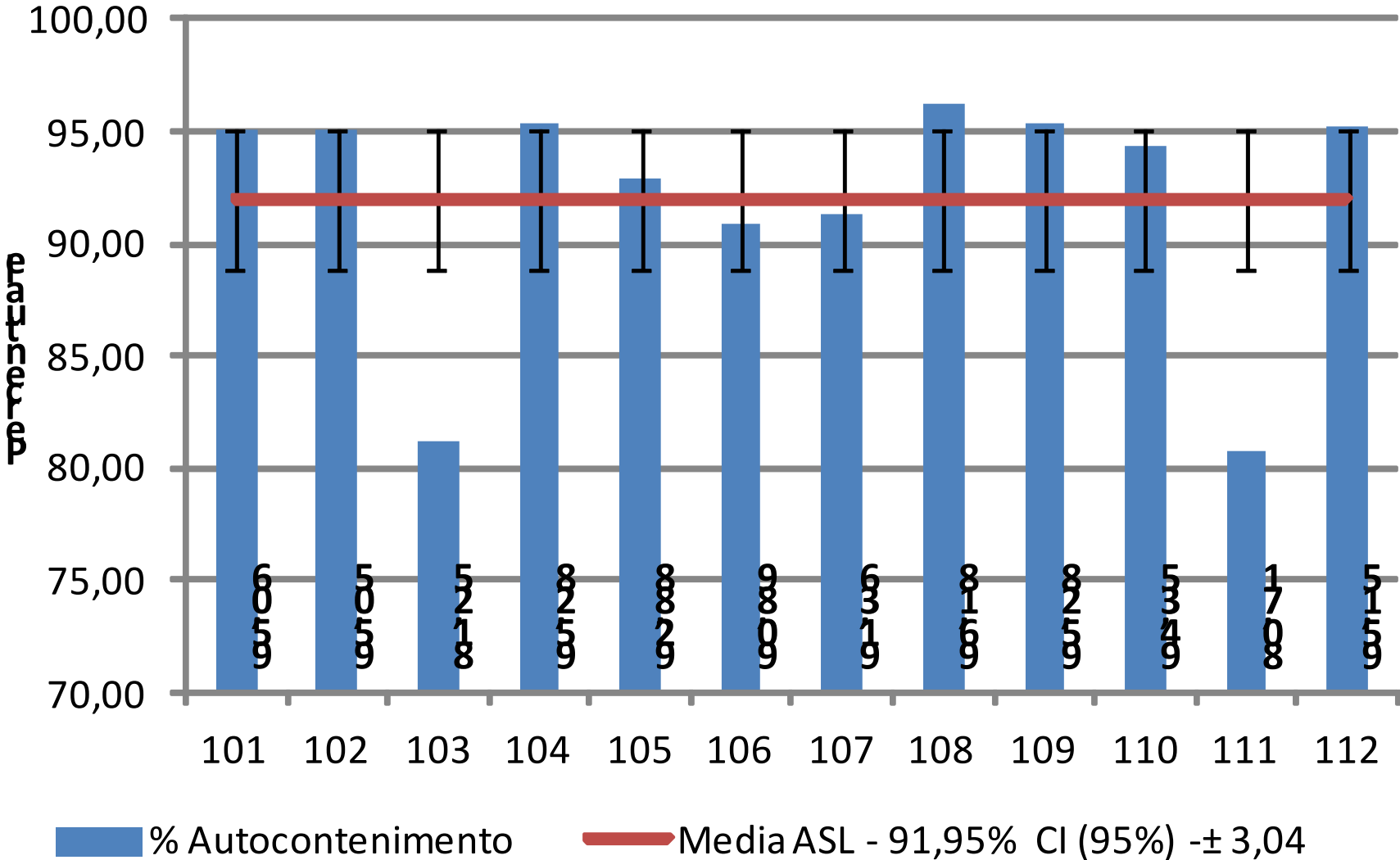

# Sostanza d'abuso primaria

Sostanza	N. Utenti che ne fa uso	Via d'assunzione				
		iniettata	fumata - inalata	orale	sniffata	altro
eroina	8507	5779	2648	18	60	2
metadone non prescritto	78	11	5	62	0	0
morfina non prescritta	1	1	0	0	0	0
altri oppiacei non prescritti	91	23	24	42	1	1
cocaina	1604	165	1337	16	85	1
crack	62	3	58	1	0	0
anfetamine non prescritte	16	1	4	11	0	0
ecstasy ed analoghi	48	0	3	45	0	0
altri stimolanti	18	0	8	10	0	0
barbiturici non prescritti	2	0	0	2	0	0
benzodiazepine non prescritte	62	3	0	59	0	0
altri ipnotici e sedativi non prescritti	4	0	0	4	0	0
LSD	10	0	1	9	0	0
altri allucinogeni	9	0	7	2	0	0
inalanti volatili	4	0	4	0	0	0
cannabinoidi	1369	2	1352	15	0	0
altre sostanze illegali	424	3	335	79	0	7
alcool	0	0	0	0	0	0
tabacco	0	0	0	0	0	0
ALTRO	12	2	1	7	0	2

# Sostanze d'abuso secondarie

Sostanza	N. Utenti che ne fa uso	Via d'assunzione				
		iniettata	fumata - inalata	orale	sniffata	altro
eroina	766	431	315	4	14	2
metadone non prescritto	133	2	1	130	0	0
morfina non prescritta	2	2	0	0	0	0
altri oppiacei non prescritti	74	19	30	25	0	0
cocaina	3741	977	2525	29	206	4
crack	113	6	105	2	0	0
anfetamine non prescritte	362	5	13	340	4	0
ecstasy ed analoghi	1148	3	14	1130	1	0
altri stimolanti	43	1	7	21	12	2
barbiturici non prescritti	20	1	0	19	0	0
benzodiazepine non prescritte	541	41	6	494	0	0
altri ipnotici e sedativi non prescritti	23	4	2	16	0	1
LSD	478	2	15	461	0	0
altri allucinogeni	149	5	24	115	3	2
inalanti volatili	47	0	46	1	0	0
cannabinoidi	4911	27	4810	74	0	0
altre sostanze illegali	121	4	73	40	2	2
alcol	1780	1	15	1761	0	3
tabacco	345	0	337	8	0	0
ALTRO	19	1	1	5	10	2



# Mono- e Poliabuso

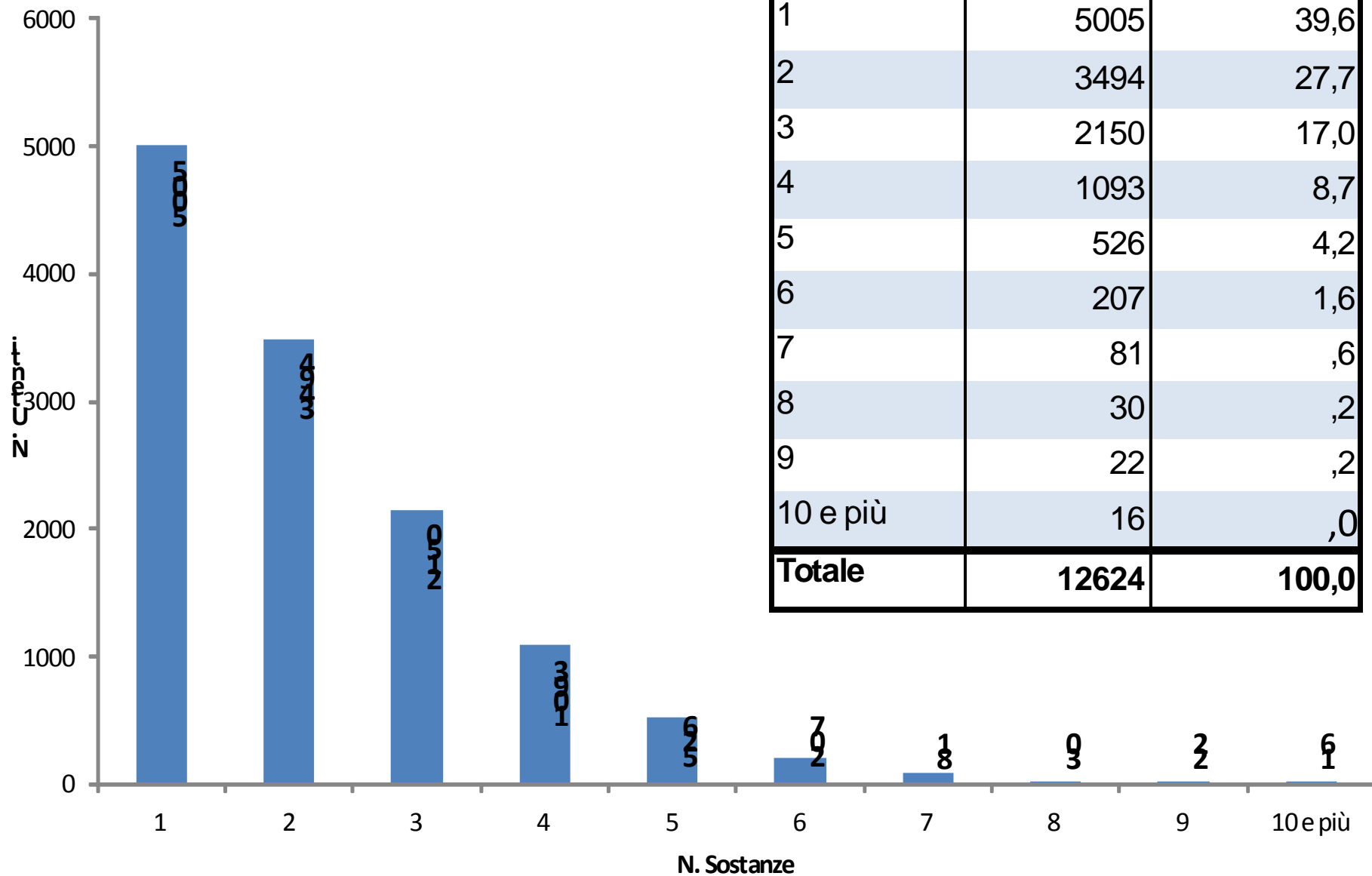

Numero di sostanze	Numero di Utenti	Percentuale
1	5005	39,6
2	3494	27,7
3	2150	17,0
4	1093	8,7
5	526	4,2
6	207	1,6
7	81	,6
8	30	,2
9	22	,2
10 e più	16	,0
<b>Totale</b>	<b>12624</b>	<b>100,0</b>

# Monitoraggio HIV

	<b>Codice Azienda Sanitaria</b>	<b>N. Esami HIV</b>	<b>N. Utenti in Carico</b>	<b>Tasso per 100 utenti</b>
	101	97	808	12,00
	102	65	936	6,94
	103	8	416	1,92
	104	9	745	1,21
	105	38	1334	2,85
	106	11	1258	0,87
	107	59	719	8,21
	108	272	1386	19,62
	109	23	747	3,08
	110	374	2829	13,22
	111	156	492	31,71
	112	158	822	19,22
	<b>RT</b>	<b>1270</b>	<b>12492</b>	<b>10,17</b>

Tasso per 100 utenti

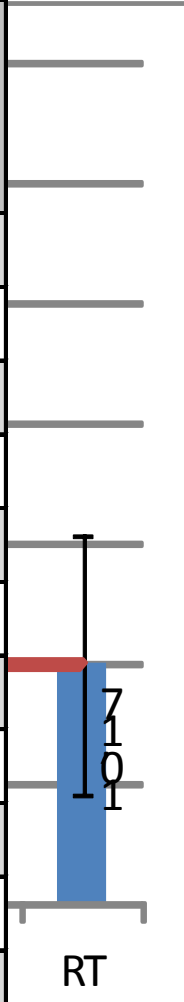

# Utenza ALC.



# Dipendenza da Alcol: Incidenza e Prevalenza Trattata

Azienda Sanitaria	Incidenza Trattata		Prevalenza Trattata	
	N. Utenti nuovi	Tasso per 100.000	N. Utenti	Tasso per 100.000
101	69	54,66	307	243,19
102				285,24
103				203,43
104		<del>129</del>	<del>512</del>	220,56
105				164,08
106		<del>160</del>	<del>529</del>	167,15
107				169,43
108		<del>112</del>	<del>516</del>	327,21
109				210,94
110	238	47,51	1256	250,72
111	57	38,10	162	108,28
112	77	72,90	332	314,32
<b>Regione Toscana</b>	<b>1172</b>	<b>50,72</b>	<b>5163</b>	<b>223,45</b>

Anno	Incidenza trattata	Utenti Totali
<b>2011</b>	<del>129</del>	<del>512</del>
<b>2012</b>	<del>160</del>	<del>529</del>
<b>2013</b>	<del>112</del>	<del>516</del>

# Conclusioni

- Profilo Tipico:
  - Genere: M
  - Et : 39 anni
  - Sostanza Primaria: Eroina
  - Sostanze secondarie: Cannabis, Cocaina, Alcool, Ecstasy ed analoghi.
  - Italiano, residente in Toscana, trattato nel proprio ASL
- Flusso SIND   ricco di dati ma ci sono spazi di miglioramento nel:
  - Inserimenti dati a livello del servizio
  - Preparazione dei dati e trasmissione - tutti livelli
  - Elaborazione e restituzione